學校採購指南

GUIDE

SCHOOL PROCUREMENT

ISSUE #06 NOV 2026



2026 11 NOV

教育傳媒
EDUCATION MEDIA

* 免費派送香港及澳門學校

中國聯通 China unicom | THE HONG KONG POLYTECHNIC UNIVERSITY 香港理工大學 | 教育傳媒 EDUCATION MEDIA 聯合呈獻

EvoClass 智能數字教育平台

頂尖研發團隊 國際大獎肯定

平台由**香港理工大學計算機及數學科學學院（數據科學及人工智能學系）**頂尖研究團隊研發，系統具備最前沿的AI演算法與堅實的學術理論基礎。EvoClass團隊更於**「華為開發者競賽2025亞太區」**，勇奪**「社會與可持續發展」組別第一名**。

伴隨式專屬AI導師

系統根據學生的學習情況即時給予反饋，讓每位學生都能享受「私人補習老師」般的輔導，實踐教育公平。

減輕教師工作負擔

自動協助老師處理重複的行政與基礎答疑工作，讓老師能專注於提升教學質素及關顧學生身心。

大學實證 成效顯著

系統已於香港理工大學的實際課堂中應用，學生上課投入度大幅提升，為自主學習奠下基礎。

學校/老師齊起動 說好香港教育故事

中國聯通、香港理工大學及教育傳媒攜手合作：

✓ 讓學校被看見

邀請參與平台的學校，透過《香港教育雜誌》報道，向家長展示學校教學特色和成果

✓ 讓老師被看見

匯集學校優秀教案結集成書，免費派發至教育局、辦學團體、全港學校、1,300 + 診所、150 + 屋苑會所、公共圖書館，一起推動數字教育

參加學校更可安排參訪：到中國聯通將軍澳數據中心認識網絡安全；參觀香港理工大學，幫助學生訂立升學目標。

6213 8776 ivy@edumedia.hk 聯絡查詢：陳小姐

制定採購規劃　妥善運用資源

詳情參閱

資助學校採購程序指引（更新於 2025 年 10 月）旨在協助學校正確和有效地進行日常採購，並妥善運用既有資源。學校在進行採購時需遵守以上指引，仔細考慮採購相關的服務和資源，確保採購過程公平、開放及透明。

一、採購前的規劃和注意事項

1. **明確目標：**
   確定採購目標和預期效果。
2. **制定預算：**
   根據學校的財務狀況和項目需求，確定可用於採購的預算，合理分配資金。
3. **市場研究：**
   評估市場上相關服務和資源供應商的專業能力和信譽。
4. **確定採購方式：**
   根據項目的預算選擇公開招標或報價。
5. **制定採購計劃：**
   根據以上的規劃和考慮，制定一份完整的採購計劃，包括時間表、採購程序和相關文件。

二、招標注意事項

1. **明確需求：**
   在撰寫標書和要求時，詳細描述所需的服務和資源，包括活動的內容、時間、地點等。
2. **提供技術規格：**
   如果需要特定的技術要求或特殊設備，應在標書中明確列出。
3. **評選準則：**
   明確列出評選供應商的標準和準則，例如專業能力、經驗、價格等。
4. **標書條款：**
   學校除了須於招標文件中加入防止賄賂條例及利益衝突申報聲明，亦須加入維護國家安全條款，列明基於國家安全而容許學校取消供應商的資格和終止相關合約。
5. **招標程序：**
   招標時須邀請至少五間供應商投標，招標日期與截標日期相隔至少三周。所有書面報價 / 投標文件應以掛號的方式寄交獲邀報價 / 投標的供應商。郵政署發出的記錄派遞收條上載有供應商的姓名及寄發日期，學校應把這些收條存檔，以供查核。所有採購程序須需事先獲得校長批准，學校進行商業活動時必須取得法團校董會的批准。
6. **批核書面報價單 / 標書：**
   書面報價單由校長批核。至於標書批核委員會，成員須包括校監 / 校董、校長、一名教師及一名家長教師會代表或家長校董。如果學校不選取出價最低 / 較低的標書時，應記錄不選取該供應商的理據。學校應讓所有獲邀的供應商得知同等資料，並不能因某一供應商提供其他額外方案而最終採用該供應商。

三、報價注意事項

報價時應要求供應商提供詳細的報價，包括服務內容、價格、交付時間等，有助於比較不同供應商的報價並做出適當選擇，確保價格合理且符合學校的預算限制，並仔細審閱合約條款，確保條款明確、合理，保護學校的權益。

四、完結後需要跟進的事項

在活動執行過程中，校長應該密切監督供應商的履約情況，確保其按照合約要求提供服務。當合約完結後，學校必須就該活動重新招標或報價。在活動完結後，校方應進行評估和反思，了解活動的效果和供應商的表現，調整未來的採購策略和流程。

ISSUE 06 目錄

創新教育傳訊	04
刊物製作及印刷	09
STEM 支援	17
資訊科技支援	28
語文支援	46
遊學交流、海外升學顧問	52
學校設備維修、校舍裝修	58

製作教材、教具	68
校園清潔、防疫用品	72
國民、公民教育活動及支援	75
活動統籌、場地佈置	81
學校影片、相片拍攝	91
供應商資料	95

出版：教育傳媒集團有限公司
地址：香港九龍長沙灣永康街 63 號 13 樓 5 室（Global Gateway Tower）
網址：www.edumedia.hk

主　　編：鄧啟澤
美術統籌：郭穎思
技術統籌：黃榮栢

業務聯絡：(852) 3612 9743
電話號碼：(852) 6655 3843
圖文傳真：(852) 3020 5738
電郵：cs@edumedia.hk

免費贈閱｜版權所有｜翻印必究

用家分享

把握教育品牌化機遇

與專業團隊攜手推動學校特色傳訊



宣道會葉紹蔭紀念小學
羅建洋校長

隨着家長對優質教育資源需求的不斷提升，具有鮮明品牌特色的學校更能吸引學生和家長的關注。從事教育工作多年，宣道會葉紹蔭紀念小學羅建洋校長積累了豐富的前線經驗，深深明白家長對教育品牌的期待，若缺乏系統性推廣，即便擁有優質課程與師資，辦學理念也可能淹沒於資訊洪流中。然而，教育工作者多非行銷專家，要在有限人力下兼顧教學核心與品牌經營，必須與專業團隊攜手，共同推動深化特色傳訊。

制定系統推廣策略 一站式呈現學校亮點

羅校長指出，教育品牌化不僅體現在學校的教學品質、師資力量上，還涵蓋校園文化、特色課程、教育理念等多個維度。在推進教育品牌化的過程中，與專業團隊攜手合作至關重要。以學校與製作公司合作經驗為例，其價值在於將學校各種「碎片化亮點」轉化為「系統化敘事」。製作團隊提供一站式服務，從議題策劃、到校採訪拍攝、文稿撰寫、刊物設計派發等，全面覆蓋，運用「影像敘事」重塑教育場景，通過鏡頭捕捉課堂互動中的細微神情，將教學亮點轉化為具有感染力的視覺語言。無論是即時新聞稿、社群影音短片、招生說明會、沉浸式素材等，製作團隊都能將學校概念整合，並製作高效產品突出學校特色。

建立多元化傳訊管道 提高公眾關注度

學校與製作公司的協作模式，使學校的「教育品牌力」擺脫偶然曝光，透過逐步積累，轉向策略性內容耕耘。在製作公司的策劃下，建立多元化的傳訊管道，利用校園網站、社交媒體等線上平台，及時發佈學校動態、教學成果、特色活動等資訊，提高學校的透明度和公眾關注度。

專業分工各司其職 節省教學團隊成本

曾有同仁質疑：「外包推廣是否削弱學校話語權？」羅校長以實務經驗證明，專業團隊恰似「教育翻譯者」，協助將教學專業轉化為大眾理解的語言：「教學團隊只需專注提供教學內容，需再分心協調攝影與設計流程，後續的傳播工作則由製作團隊一手包辦。」教學團隊不再耗時剪輯影片或撰寫新聞稿，行政團隊亦從繁瑣庶務解放，減低時間成本，轉而深化師生互動與校務發展，提升教與學效能。

在出生率降低與數位化的雙重浪潮衝擊下，學校必須認識到，教育品質與品牌經營並非零和博弈。借助外部團隊的技術與視野，既能減輕行政負擔，又能讓學校的獨特價值在「被看見——被理解——被認同」的完整鏈條中得以實現。只有讓教育者專注於教學，才是對學子最真摯的承諾。

公司簡介

「教育傳媒」是一間獨立教育傳播媒體，由從事教育工作多年之資深教育傳媒工作者在 2018 年 10 月創辦。

宗　旨

憑着多年服務教育界經驗，教育傳媒與不同學校、教育機構建立起深厚合作關係，了解學校、家長以及學生等各持份者所需，以不同角度全方位為教育界建構一個優質的教育資訊平台，將學校的形象：包括辦學理念、學校特色、老師專業等，透過製作學校概覽、家長專訊、到校直擊、升中 / 小英文篇，統籌學校活動，於實體刊物及多媒體平台 GoodSchool 呈現出來，另外更配合灣區教育發展，在深圳設立深圳市全港教育資訊有限公司及網站，達致互聯互通全國暢覽。讓不同需要的家長接收學校最新發展資訊，為子女揀選最適合的學校。其中，GoodSchool 多媒體平台更設有繁 / 簡網站，面向香港及全國家長。

全方位教育推廣宣傳平台

「教育傳媒」旨在成為學校、教育機構、家長和學生之間橋樑，我們藉着多年製作教育資訊的經驗，幫助學界發放***最新***、***最快***、***最準確***的資訊到目標群組，推動並促進教育界長遠發展，為社會培養人才而努力。

「教育傳媒」致力發掘教育界的***亮點***、***美事***。

「教育傳媒」4 大特色

- 清晰對接目標群組
- 專業編採
- 一條龍產品服務
- 線上線下全方位宣傳

聯絡方法：

教育傳媒集團有限公司
Whatsapp/ 電話：（852）6655 3843 任小姐
地址：九龍長沙灣永康街 63 號 13 樓 5 室
（Global Gateway Tower）
電話：（852）3612 9743　**傳真：**（852）3020 5738
電郵：cs@edumedia.hk

深圳市全港教育資訊有限公司
電話：(852) 6213 8776
地址：廣東省深圳市羅湖區迎春路 3 號
海燕大廈 24 層 2407 室
電郵：ivy@edumedia.hk

教育雜誌出版

《香港教育雜誌》

GoodSchool.hk GoodSchoolCN

《香港教育雜誌》是面向家長的刊物，全書內容圍繞教育議題，包括學校發展及教學特色、升學選校等教育內容，其中「到校直擊」專題由記者走訪全港不同學校，讓家長能夠透過文字、影像認識學校，因此深受家長們歡迎。刊物會於 GoodSchool.hk/GoodSchoolCN 多媒體平台發佈，後者更設有繁 / 簡網站，面向香港及內地家長。

接受採訪學校，可自行提交 1 分鐘學校介紹片段，上載於小紅書





發行量　25,000 本或以上

發行渠道
- 於人流熱點免費派送
- 學校揀選 5 個指定地點專人派送
- 於 1,300+ 間兒科及婦科診所、150+ 間屋苑會所及政府圖書館免費贈閱
- 於便利店、報攤發售，供向隅家長購買

電子平台
- 內容上載至 Goodschool.hk/goodschoolhk.cn（每月瀏覽量超越 130 萬）設有繁 / 簡網站，面向香港及全國家長
- 於 Facebook、小紅書平台發布內容

Facebook　小紅書

** 於採訪時拍攝的學校照片，將傳送給校方留底，方便日後使用。

年度矚目　總發行量達100,000本
廣受家長歡迎　人手一本隨處可見
《升中/升小家長攻略英文教學篇》

每年12月

每年1月



《升中家長攻略英文教學篇》電子版

《升小家長攻略英文教學篇》電子版

發行量　各 50,000 本

出版日期　升中篇：12 月
升小篇：1 月

發行渠道
- 送贈全港升小 / 升中家長，人手一本
- 於 1,300+ 間兒科及婦科診所、150+ 間屋苑會所及政府圖書館免費贈閱
- 於便利店、報攤發售，供向隅家長購買

電子平台
- 內容上載至 Goodschool.hk/goodschoolhk.cn（每月瀏覽量超越 130 萬）設有繁 / 簡網站，面向香港及全國家長
- 於 Facebook、小紅書平台發布內容

GoodSchool.hk

免費教育資訊搜尋網站

GoodSchool

www.goodschool.hk

www.goodschoolhk.cn

https://www.facebook.com/GoodSchool.hk/

香港

內地

GoodSchool.hk 是一個免費的教育資訊搜尋網站，平台設繁 / 簡兩種語言，提供學校搜尋器，並上載大量教育界資訊，包括學校刊物電子版、學校開放日、學校活動等，歡迎學校提供資訊。GoodSchool.hk/goodschoolhk.cn 能配合 facebook、小紅書等宣傳渠道，能更廣泛面對家長。

每月超過 300,000 瀏覽人次

連同內地，每月瀏覽量超逾 3,000,000

香港瀏覽量每月超逾 1,300,000+

瀏覽數字不斷爆升！！







請即登入 GoodSchool 好學校網站及 GoodSchool Facebook 及小紅書專業讚好！

Facebook

小紅書

用家分享

編輯、設計、採訪、拍照一條龍

專業監督印刷進度

學校在製作學生手冊、校訊或校本教材等刊物時，不但需確保資料正確，更要設計、校對刊物，並需將成品付印，當中牽涉報價、編輯、設計、採訪、拍照、印刷、物流等多個環節。香海正覺蓮社佛教黃藻森學校古美琪校長選擇現在的合作方，把學生手冊、英文校本書籍都交予對方處理，是基於合作方擁有多年從事製作學校刊物的經驗，有編輯把關跟進，監督刊物的質素及印刷進度，確保校方安心收到成品。



香海正覺蓮社
佛教黃藻森學校
古美琪校長

運用豐富經驗 度身訂造製作刊物

學校要求	運用豐富學界經驗，為學校度身訂造製作刊物。
編輯	由編輯專業把關，確保印刷刊物資料正確無誤，避免錯漏，減省老師工作壓力。
設計	會根據學校的需求，將主題與學校元素、形象融合，設計具辨識度的成品。無論是沿用傳統元素，抑或要嶄新的創意設計，甚或兩者融合為一，完全視乎活動的主旨，最重要是不限修改次數，讓學校安心。
拍照	拍攝團隊到校拍攝相片，全視乎學校環境、特色拍攝。相片捕捉最佳的角度，拍攝有學校特色的照片，交予學校日後應用於製作網頁、易拉架、banner 等，供學校自由使用。

報價配合行政程序 節省時間成本

當物色到可靠的長期合作夥伴，可考慮出報價單時，一次過將多個項目涵蓋，而每個項目的物料、規格均會清晰列明，避免溝通誤會。古校長提到，即使是厚身書釘裝也十分穩固，可供用家反覆使用。對方更可配合學校行政程序，代服務完成後才寄發票，節省學校時間及行政成本。

特設電子平台 增強學校宣傳

合作方設有相應配套，加強刊物宣傳效果，供家長免費閱覽。電子平台的瀏覽量十分高，每月超逾 130 萬頁次，讓更多家長能收到學校資訊，相得益彰。

教育傳媒
EDUCATION MEDIA



學校印刷服務

- **專人檢視**印刷檔案，確保內容無誤付印。
- 配合學校行政程序，毋須老師先行付款，服務完成後才寄發票。
- 若是來稿印刷，學校可視乎內容揀選是否將電子檔上載到 GoodSchool 網站（每月瀏覽量超過 130 萬頁次），高度靈活彈性，讓家長從不同渠道接收學校訊息。

歡迎學校報價

各類精心設計的印刷品，包括利是封、揮春、日曆、手搖扇、MEMO 紙、記事簿等。

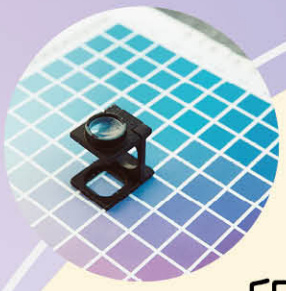



印刷服務包括：

- 校本教材
- 活動場刊
- 主題特刊
- 學校概覽
- 學生手冊
- 學會會訊
- 升學指南
- 繪本訂製
- 畢業特刊
- 校務報告
- 學校通訊
- 學生作品

聯絡方法：

Whatsapp/ 電話：（852）6655 3843 任小姐

地址：九龍長沙灣永康街 63 號 13 樓 5 室（Global Gateway Tower）

電話：（852）3612 9743

傳真：（852）3020 5738

電郵：cs@edumedia.hk

畢業紀念冊製作

畢業紀念冊是學生對學習旅程最美好的見證，教育傳媒提供個性化的設計，根據學校預算打造一本獨特而精美的畢業紀念冊，提供精裝版、平裝版給學校作選擇。







1 **封面、封底**
定制畢業專屬封面

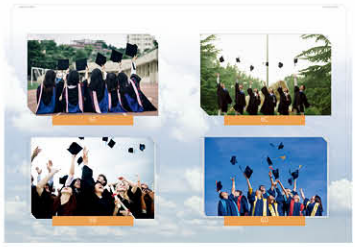

2 **畢業照合影篇**
老師寄語，老師和學生照片等



3 **照片墻篇**
個人照、生活照等等



4 **生活點滴篇**
全班日常活動照、團體照等



5 **畢業照合影篇**
畢業照、學校照、惜別等畢業花絮



6 **通訊錄篇**
同學們的名字、照片、格言等



可特制個人專屬封面



硬殼封面



裝訂工藝



影樓裝幀



可 180 度平展，更大畫幅

聯絡方法： **Whatsapp/ 電話：**（852）6655 3843 任小姐
地址：九龍長沙灣永康街 63 號 13 樓 5 室（Global Gateway Tower）
電話：（852）3612 9743　**傳真：**（852）3020 5738　**電郵：**cs@edumedia.hk

刊物製作

教育傳媒 EDUCATION MEDIA

有別於一般製作公司，教育傳媒憑藉多年從事採訪學校及報導學界活動的經驗，我們為學校度身訂造製作學校刊物，包括：學校概覽、家長篇、畢業特刊、升學指南、主題專刊、家校通訊、周年紀念特刊等。電子揭頁版刊物上載至 GoodSchool（每月瀏覽超越 130+ 萬頁次）供家長免費閱讀，並設有繁 / 簡網站，資訊能接觸更多家長。我們亦可替學校再額外製作揭頁版簡體電子書，上載 GoodSchool.hk，互聯互通，讓國內家長也可閱覽學校介紹。

製作繁 / 簡體版電子書

學校概覽

















攻略篇 —— 升學選校 LEAFLET





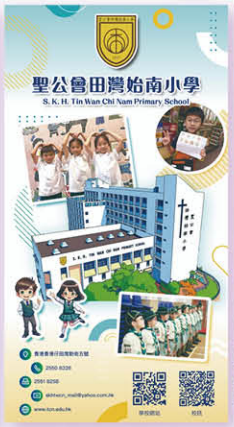



** 不限修改次數

提供：採訪、拍照、編輯、設計、
送貨一條龍

另可加製作揭頁簡體版電子書

電子揭頁版刊物上載至GoodSchool

學校特刊



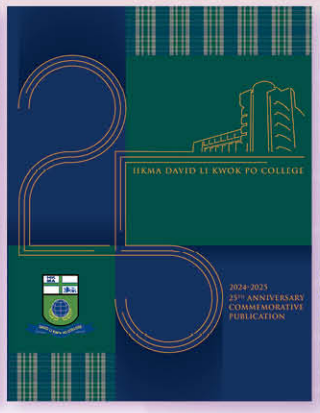













活動場刊







教育傳媒
EDUCATION MEDIA

學生手冊





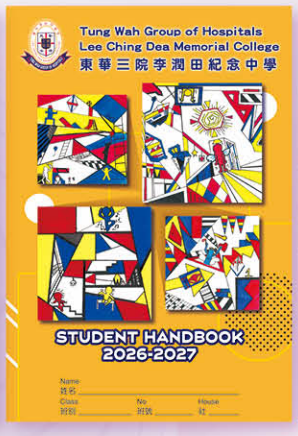



* 手冊附帶拉鍊膠套，方便家長學生使用

校訊









其他製作尚有：會員咭、學生證等



門票



咭片



信封



成績表

FUJIFILM
Value from Innovation

AI 人面識別找相服務

讓老師從繁瑣的找相工作中釋放時間，
專注於教育與學生的成長



節省老師尋找相片的時間

幫助老師快速、精準地從芸芸眾多活動與學生相片中找出所需照片



精準人面識別技術

- 能辨識學生不同時期與年齡的照片
- 確保照片搜尋全面且準確

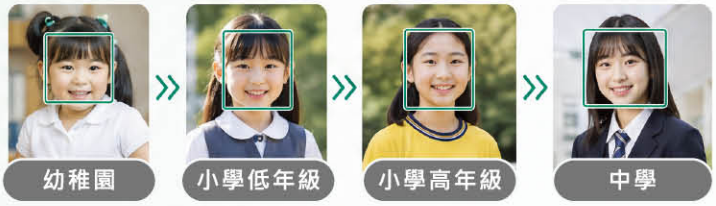

同一學生，不同時期都能準確識別，找相更全面！

一站式設計與印刷服務

- 協助學校製作年鑑、校刊、相簿及各類刊物



FUJIFILM 專業品質 值得信賴

保障學生隱私
嚴格的數據管理與隱私保護機制

專業印刷
高品質印刷設備、成品精美耐用

專業團隊支援
用心服務，從系統、設計到成品全程支援

查詢 | Chris Lin | +852 6112 5884 | chris.lin.gv@fujifilm.com

fujifilm.com/fbhk

FUJIFILM BI Hong Kong

教育傳媒
EDUCATION MEDIA

機構、團體主題刊物



















聯絡方法： 教育傳媒集團有限公司
Whatsapp/ 電話：（852）6655 3843 任小姐
地址：九龍長沙灣永康街 63 號 13 樓 5 室（Global Gateway Tower）
電話：（852）3612 9743　傳真：（852）3020 5738
電郵：cs@edumedia.hk

結合 AI 教學
提升生活技能

沙田公立學校全方位推動 STEM 及人工智能教學，培養學生不同的潛能，以應對未來的挑戰。為提供豐富的學習歷程，學校積極採購創新課程，提升教學效能及興趣。以下將由陳志權校長分享當中心得。



沙田公立學校
陳志權校長

專題式跨科協作 融合人工智能

陳校長表示，學校生活技能教育與 STEM 課程一直緊密連結，以跨科協作形式，引領學生進行專題式學習。

例如，早前學校購買了 AI 創新生活技能課程，將其以專題式跨科協作形式，安排於高中的選修科、其他學習經歷課及初中成長課中推行。學生透過該嶄新人工智能課程，不但能提升自理能力及烹飪技巧，更將人工智能概念融入日常實踐。從意念構思、動手操作再到真正實踐，過程中牽涉不同電子平台及 AI 應用，更能運用 AI 助手了解食譜的營養價值，以及學習到操作智能廚房設備的安全守則和意識。

採購課程豐富 價錢非惟一指標

在「『智』啟學教」撥款計劃下，學校不僅可採購多元課程，更可靈活運用資源添置合適的硬件設備，讓課程與教學工具互相配合，選擇自然也很多。相比傳統的資助模式，這項撥款計劃最大的好處在於高度彈性與貼近校情——無論學校是想先引入前沿科技硬件、補強既有資訊科技設施，還是直接採購現成課程與配套教材，均可按學校的教學進度、學生能力及年度關注事項自由調配，真正做到「按校所需、因材施教」，不致被單一框架或單純以價錢高低作唯一考量。

教學團隊應如何挑選適合的課程與硬件組合使用？除了平日留意時事及教育趨勢，更可以透過 Google AI 助手協助搜尋配合學校發展需要的課程及相關設備。AI 助手由於操作簡單，回覆較人性化及作資料綜合分析整理，可讓老師在比對功能、課程內容與配套支援時更一目了然，大大節省教職員搜集資料與初步篩選的時間，把更多心力放回課堂設計與學生學習成效之上。

陳校長總結了三種購買渠道：

1. 官網採購課程或設備，採購價錢或課程內容可能較為死板，缺乏彈性，但能為校方提供參考價及完善售後服務；
2. 於相關教育機構或器材公司購買，校方則可較為靈活因應學校發展需要挑選適合的配套資源，但能詳細了解每項課程／設備的使用方法，但價錢浮動，差額較大；
3. 於電子購物網或教育平台選購，價錢雖然比較便宜，但產品資料說明未必充足，售後服務更為缺乏保障。

採用以上哪款途徑採購，完全視乎學校對課程的了解、預算和需要，從而作出最優的選擇。

結合校情檢視課程 兼顧延伸性、可塑性

至於課程或者 AI 平台服務採購上，陳校長補充，學校應率先檢視產品／服務是否具備易用性、開放性及靈活性。如果課程是供初中學生使用，則建議考慮採購入門級的版本。透過結合校情、教學目標、未來發展等教學需要，選購最適合的智能課程，讓學生在趣味中培養獨立生活的能力。

採購小錦囊

購置學與教資源　優化教學設施

開設小學科學科津貼

學校可因應其校情和發展需要，靈活運用本津貼支援開設小學科學科，包括購置學與教資源、提升設施和設備，以及支援教師專業發展等項目。

- 一筆過 35 萬元津貼
- 向每所公營小學及提供本地小學課程的直資小學發放
- 由 2023/24 學年起，公營小學及直資小學均可跨學年使用津貼至 2026/27 學年完結，即學校可將未使用的津貼餘額撥入其後的學年 / 財政年度繼續使用，直至 2027 年 8 月 31 日為止。
- 津貼用途包括：
  - 採購相關的學與教資源
  - 添置與科學科相關的教具，以及教學輔助設備
  - 進行簡單工程或購置傢具，優化現有常識室 / 課室設施
  - 作為代課津貼，讓現職教師參與科學或 STEAM 相關的培訓

全方位學習津貼

學校可運用全方位學習津貼購買所需的設備、消耗品、學習資源、軟件、器材等（包括製作 STEM 套件、虛擬實境工具），借給學生使用，讓學生接觸和發展 STEM 教育。

- 恆常性津貼項目
- 每年撥款約 9 億元，向公營學校（包括特殊學校）發放，直資學校的全方位學習津貼已計算在直資單位津貼額內



阿思丹 香港 ASEEDER HK

2011 年創立，是具 Cognia、WASC 雙國際認證的國際素質教育平台，**獲多個國際學科競賽主委會授權，為港澳地區唯一指定主辦方。**我們引入全球認可的國際學術資源與競賽體系，協助學校拓闊課程邊界、豐富學生學習檔案。**2025–2026 學年，全球超過 52 萬學生參與阿思丹學術活動，成績及證書備海外院校廣泛認可，**助力學生建立國際視野，提升競爭力。

部分理工科國際競賽

數學：
- **澳大利亞數學測評** Australian Mathematics Competition (AMC)
- **英國數學測評（中級）** UKMT Intermediate Mathematical Challenge (UKMT-IMC)
- **英國數學測評** UKMT Junior Mathematical Challenge (UKMT-JMC)
- **英國數學奧林匹克** UKMT Junior Mathematical Olympiad (UKMT-JMO)

物理：
- **英國物理測評（初級）** Junior Physics Challenge (JPC)
- **英國物理測評（中&高級）** Intermediate & Senior Physics Challenge (IPC&SPC)
- **哥白尼奧林匹克系列測評-物理** Copernicus Olympiad -Physics
- **“物理杯”美國高中物理測評** PhysicsBowl

化學：
- **劍橋化學挑戰** Cambridge Chemistry Challenge (C3L6)
- **英國化學測評** UK Chemistry Olympiad (UKChO)
- **國際化學挑戰** International Chemistry Quiz (ICQ)
- **加拿大化學測评** Canadian Chemistry Contest (CCC)

生物：
- **澳大利亞生物測評** Australian Science Olympiads - Biology（ASOB）
- **英國生物測評** British Biology Olympiad (BBO)
- **國際生物團體挑戰** International Biology Bowl (IBB)
- **美國生物測評** BioOlympiad Initiative USA-China (BIO-USACN)

信息學：
- **海狸國際計算思維挑戰**（Bebras）

阿思丹為學校提供**獨家學術資源**，包括歷年真題庫、考綱解析與錄播課程，支持學生備賽同時輔助學科建設。提供**全程考務服務**以減輕校方行政負擔。並提供**學科教師會資源**，不定期邀請學術大咖舉辦學術講座，共享學科前端教研資源。

XLAB實驗室科研

我們與**重點實驗室、國際頂尖高校**深度協作，XLAB 科研項目涵蓋**醫學、生物學、物理、化學、工程、電腦科學、腦科學**等前沿學科領域。讓學生走進一線科研場境，親身體驗完整科研流程，建立扎實科研思維與探究能力，豐富學生學習歷程檔案，為學子的升學規劃與科研發展奠下穩固基礎。

XLAB 部分熱門項目
- **腦科學研究-探究抑鬱症的神經系統 · 深圳**
- **新能源動力電池高效回收及再迴圈環保利用 · 深圳**
- **數學建模及場景化實踐 · 深圳**
- **納米機器人與靶向載藥遞送系統的製備與應用 · 廣州**
- **新型抗癌治療之 CAR-T 細胞免疫療法一期 · 蘇州**
- **新能源電車電池-石墨烯鋰電池材料研發 · 蘇州**
- **列車智能控制系統設計 · 成都**

掃碼查看項目詳情

團體報名，敬請諮詢：
Tel | WhatsApp | WeChat: +86 134 2132 1527
Email: anlin.chen@seedasdan.org
Website: https://www.seedasdan.com
Instagram: @aseeder_seedhk
Facebook: Aseeder HK

阿思丹小程序　阿思丹公眾號

校本AI課程「點心紙」靈活訂製方案



自選組合&定制封面

課程實證有效，已於全國上線，內容可靠精準





專屬印刷課本　教師版課本

課程適配高小至初中學生

解決校本AI課程三大難題



就是學123ABC這麼簡單

1 沒有課程資源？

・校本自選點心紙內容

Ⓐ 把課程拆成獨立單元，學校按校情自選組合
Ⓑ 封面加入校名校徽，度身訂造印刷課本
Ⓒ 同步提供校本課堂簡報及教師版課本

2 沒有教師培訓？

・AI工程師到校培訓

Ⓐ 港大博士、前商湯AI工程師到校教師培訓
Ⓑ 導師具備大學教學經驗，理解教師需要
Ⓒ 按單元備課、示範教法、拆解學生迷思



3 沒有到校支援？

・AI工程師主講學生課堂

Ⓐ 到校主講學生課堂，講解人工智能技術要點
Ⓑ 配合學校時間表，按校情調整課堂深度
Ⓒ 現場示範實作，解答學生常見學習難題



內地小學生都已經在學這些「人工智能常識」

指紋辨識的3大類型與4種常見特徵點
學生可於課堂以肉眼檢視自己的指紋特徵。

「人臉辨識」的運作原理
由拍攝、偵測、特徵抽取到比對，逐層說明。

人工智能識別訓練全流程
數據採集、標註、訓練與測試，以及誤差與偏見的來源。

人工智能繪畫的著作權守護
生成圖像的權利歸屬，以及學校與學生應注意的界線。

教學工作太忙了!

AI課程交給我們吧!



校本課程 | 印刷課本 | 電子教材 | 教師培訓 | AI工程師到校學生課堂



全套AI課程服務

首50間學校可享優惠價 只須 4X,XXX元

校本課程作者

強強聯手

岑健林教授

研究員、博士生導師、廣東省佛山市教育信息網絡中心主任；香港學與教博覽2025「可視化教學原理及技巧」主題講座講者。

陳冬梅博士

北京師範大學系統理論專業博士；西班牙格拉納達大學計算機科學與人工智能系聯合培養博士。

專家到校培訓

張陽博士

香港大學電機與電子工程博士，曾任高校課程主任及商湯科技教育產品開發與商務拓展負責人。

張博士擁有豐富人工智能產品研發及運營經驗，積極推動人工智能在學界與教育領域的應用。他曾主導多項AI教育產品的本地化研發、落地及亞太地區推廣。張博士亦為香港教聯會、生產力促進局及僱員再培訓局等機構擔任顧問與講師的工作。



2027校際人工智能常識大賽

本會將於2027年舉辦小學校際人工智能常識大賽，歡迎學校查詢報名。

YADA

青年耀進發展協會 Youth Advancement and Development Association

www.yada.hk | info@yada.hk | 6887 6400

DECATRON INNOVATION LIMITED

AI 互動展示牆
校園智慧科技方案



多模態 AI 識別技術

支援人臉識別、語音識別及圖像識別等核心 AI 技術，一牆展示多種應用場景。

AI 數字人方案

55寸觸控屏幕，支援英語、粵語和普通話等多種語言。

符合「智」啟學教撥款計劃採購要求

產品符合教育局「智」啟學教撥款計劃相關要求，學校可申請資助購置。

校本化內容

數字人形象、知識庫、答題庫均可由校方自訂及持續更新。

裝修設計

DESIGN & BUILD SOLUTIONS



beamo II

創作再進化，一鍵雕切印雷射切割機



設備配套

COMPREHENSIVE EQUIPMENT SOLUTIONS

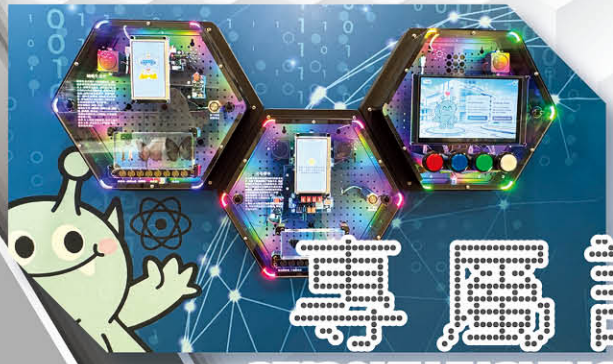

專屬課程

BESPOKE LEARNING PROGRAMS

歡迎聯絡我們了解更多

DECATRON INNOVATION LIMITED

Decatron Innovation Limited
Unit 03, 19/F, Yen Sheng Centre,
64 Hoi Yuen Road,
Kwun Tong, Kowloon, Hong Kong

(852) 3955 9690 info@decatron.hk

(852) 3596 2990 decatron.hk

Decatron Innovation Limited www.decatron.hk



iCANCO:DE iCANAi MY Ai JOURNEY iCANMATH
EVERYONE CAN CO:DE
Whatsapp 6192-2862 ICanCode 網址: www.icancode.hk 電郵: info@icancode.hk
Copyright © I Can Code Ltd. All Rights Reserved

挪亞學堂 NOAH'S ACADEMY

跳出課室 的全人教育新體驗

適用之教育津貼：
1. 優質教育基金
2. 全方位學習津貼
3. 推廣中華文化體驗活動一筆過津貼
4. 公民教育活動資助計劃
5. 其他相關教育津貼

為學校而設的多元學習體驗
- ✓體驗式學習
- ✓跨學科整合
- ✓全人發展
- ✓專業團隊教導

香港馬灣公園挪亞方舟旗下的「挪亞學堂」，以「跳出課室，活學啟潛能」為教育宗旨，透過多元而具啟發性的體驗式學習，支援學校推動學生全人發展。課程設計寓教於樂，讓學生走出課室，在輕鬆而富教育意義的環境中學習與探索，激發潛能，盡情投入難忘的活學旅程，同來蛻變成長，展翅高飛。



幼稚園

認識中國嶺南文化 粵劇體驗工作坊

以輕鬆有趣的方式帶領小朋友欣賞粵劇的唱腔與動作近距離感受傳統戲曲的魅力與獨特韻味。



品格培養與團隊合作 消防小精英專隊工作坊

走進「防火精英小園地」，體驗消防和救火工作，培養紀律與團結等品格特質！



小學

探索宇宙奧秘 天文探索大本營

於馬灣太陽館觀測月球、太陽及星體軌跡，並學習月相週期、廿四節氣及嘗試組裝和操作專業望遠鏡，增進天文學知識。



生態保育與可持續發展 生態保育大行動

認識不同動物的生活習性，親手觸摸動物或珍貴標本，了解動物正面臨的各種問題。



中學

STEAM知識與社會治理 永續珍珠教育研學課程

從微觀的海洋生物學探究，逐步遞進至宏觀的社會治理與 ESG（環境、社會與治理）決策，培育成為具備全球視野的「地球管理者」。



翱翔天際　了解太空任務 航空航天工作坊

學習航空航天的科學及工程知識，發揮創意、協作與解難能力，一步步實現屬於自己的航空航天夢！



想為學生帶來更多豐碩睿智的學習體驗？

立即聯絡挪亞學堂，了解更多精彩學習課程！

電話 Tel:(852) 3411 8714　電郵 Email:mission@noahsark.com.hk　網站 Website :www.noahsark.com.hk
地址 Address :香港新界馬灣珀欣路33號 33 Pak Yan Road, Ma Wan, New Territories, Hong Kong
香港馬灣公園挪亞方舟 Hong Kong Ma Wan Park Noah's Ark

NOAH'S ARK 挪亞方舟

粵橋文化交流有限公司

CAN-BRIDGE INTERNATIONAL CULTURE SERVICE COMPANY LIMITED

BRN: 75018997 TIA LicenceNO: 354762



AI賦能
小美智能廚房進校園

香港中小學「AI智能」創新生活技能實驗室

安全 • 無火 • 跨學科實踐 • 走進每一間課室

走進校園
專業導師入校
學生親手實踐

絕對安全
無火無煙
雙重安全鎖

跨學科
科學 + 勞動
AI 視覺化

一站式
設備+食材
場地全包辦







已落地大灣區多間中小學及幼稚園

探索微觀科學 • 智造跨界未來 • 培養生活自理與科學探究

核心優勢 • 一站式校本方案

AI 科技賦能 • 三大核心

精準營養配比 高營養密度食譜	微觀科學動畫 美拉德反應可視化	溫控演算法 培養數據思維

精選課程 • 每一道菜都是思維遊戲

不只是一頓飯，更是一場跨學科的通關挑戰：課程摒棄了單一的技能模仿，為每次課程設定「三維度」學習目標，包括勞動實踐與美育創造、跨學科知識點、激發興趣的「AI視覺化科學」，全面提升學生的生活自理能力與科學探究精神。



課程特色

① 結合原創AI科普教學

除了動手實操，我們還會配套原創的AI科普視頻，生動講解食物營養學、食材特性以及菜式背後的歷史文化背景，拓寬學生的知識面。

② 進階數碼化應用

針對高階課程，我們會教導學生運用AI模型下達指令，並結合Thermomix的Cookidoo®數碼食譜平台，讓學生自主研發及自定義專屬的心儀菜式，真正提升創新與自理能力。

合作方案 • 學校零負擔

專業導師	嚴選食材	TM6 設備	全流程
入校互動教學 教案+成果評估	高品質新鮮食材 兒童安全廚具	德國原裝進口 配送安裝支援	場地佈置到清場 一站式包辦

歡迎預約面談 • 量身定制專案

承辦機構：粵橋文化交流有限公司 (CAN-BRIDGE INTERNATIONAL CULTURE SERVICE COMPANY LIMITED)
聯絡人：劉先生　　電話：(852) 6663 2326　　電郵：info@hkcanbridge.com

用家分享

設計人性化介面

打造特色學校網站

學校網站是代表學校形象的重要一環，背後以嶄新資訊科技作支援，讓家長進入網站的一刻，不僅清晰掌握學校的特色，亦能獲得學校發佈的最新資訊。為提升網站形象及管理質量，救世軍中原慈善基金皇后山學校陳喜泉校長早前與新製作團隊合作，在雙方積極配合下，設計人性化介面，成功打造特色學校網站。



救世軍中原慈善基金
皇后山學校
陳喜泉校長

支援相片、影片展示 發佈最新資訊

除了展示學校基本資訊、教與學課程特色、學生成就等內容，陳校長亦提及以網站發佈時效性資訊的重要性：「我們注意到家長每年重點關注的事項，包括小一收生資訊、小六級學生面對的選校資訊等，與子女升學息息相關。我們希望家長進入網站後，便能快速搜尋到他們需要的重要資訊。另外，有關教育局政策的相關文件、要求等，亦必須妥善存放。」以上資訊需以文字、圖片、影片等不同形式展示，因此設計上必須供學校隨時更新、修改資訊並置頂。

資料寄存便利 附平台配套增值

負責管理網站的教職員，需要定時更新網站內容，並解決相關的技術問題，這意味着老師及技術人員在完成日常職責的同時，亦需時刻監察網站的情況。因此，製作團隊特別設計相關網站管理系統，便利教職員將新舊資料移動、上傳至不同欄目甚至新平台，靈活處理文字、相片、影片等材料，大大減省教職員的工作量。再者，製作團隊本身設有免費教育資訊搜尋平台，為學校展示專屬宣傳刊物，大收宣傳之效。

配合主題風格 宣傳學校形象

陳校長指出：「學校網站並非單純的網上儲存空間，必須經過精心設計，表達出本校的風格、特色，給人眼前一亮的感覺。」在網站外觀設計上，製作團隊會按學校主題在色調、素材上花費心思，突顯學校形象。在介面設置上，亦需跟上時代趨勢，從桌面版更新至手機、平板電腦模式介面，方便用戶使用不同設備瀏覽，不需經常放大、縮細。



採購小錦囊

善用資助撥款　加強電子學習效能

優質教育基金電子學習撥款計劃——提供流動電腦裝置及上網支援

確保有經濟需要的學生配備所需設備，進行電子學習，以便學校在「新常態」下有效推行教學模式，促進學與教。

- 延續至 2026/27 學年
- 公營中小學（包括特殊學校）及直接資助計劃學校可申請撥款
- 分為基本撥款及額外撥款兩部分
  - 基本撥款：學校可為每名新合資格的學生申請，上限為 4,900 元
  - 額外撥款：學校可為個別有經濟需要學生，申請購置有關設備

全方位學習津貼

學校可運用部分津貼購買或發展推行全方位學習的流動應用程式或相關軟件（例如：製作虛擬實境或 3D 圖像的軟件）。

- 恆常性津貼項目
- 每年撥款約 9 億元，向公營學校（包括特殊學校）發放，直資學校的全方位學習津貼已計算在直資單位津貼額內

資訊科技綜合津貼

讓學校有更大的靈活性，可按本身的需要運用資源及減少行政工作。

- 經常性津貼項目
- 列入為資助學校的營辦開支整筆津貼、擴大的營辦開支整筆津貼或官立學校的擴大的科目及課程整筆津貼下的津貼項目
- 綜合津貼的津貼額會根據綜合消費物價指數的變動按年作出調整
- 津貼用途包括：
  - 小學多媒體電腦計劃經常性津貼
  - 資訊科技教育計劃經常性津貼
  - 供學校延長開放電腦設施的資訊科技獎勵津貼
  - 供學校聘請技術支援人員或向供應商購買技術支援服務的現金津貼

多媒體傳訊

教育傳媒 EDUCATION MEDIA

「GoodSchool 好學校」為一個免費教育資訊搜尋網站。網站提供學校搜尋器，並上載大量教育界資訊，包括學校刊物電子版、學校開放日、學校活動等，歡迎學校提供資訊，以供家長瀏覽。

GoodSchool 好學校網站

2024 年推出簡體網站 內地香港互聯互通

每月平均約 300,000 瀏覽人次
** 2023 年 12 月瀏覽人次超過 450,000，不斷上升*

每月平均 130 萬＋瀏覽量

瀏覽人數不斷爆升，覆蓋面強

配合國家內地人才到港計劃，2024 年新增簡體中文網站，全國家長隨時瀏覽資訊

www.goodschool.hk

深圳市全港教育資訊有限公司

www.goodschoolhk.cn

免費教育雜誌及特色刊物電子版



到校直擊 報導學校教學特色



立足香港 布局粵港澳大灣區

資訊覆蓋面遍及全國



2023.12 廣州簽署合作協議小紅書官方認證帳號

2024.02 珠海落實工作規劃，設立大灣區辦事處

2024.05 推出簡體版 GoodSchool

2024 全年計劃內地媒體宣傳，包括：抖音、微信平台

2026.05 深圳公司成立，深化兩地教育資源對接與協同發展

學校網站設計及製作服務







1-Click 連線 GoodSchool 發佈學校資訊
(每月瀏覽量超過 130+ 萬頁次)

設有繁 / 簡體網站，全國互聯互通

學校網站建設、寄存及技術維護服務

- 響應式網頁設計（Responsive Web Design, RWD），採用最新HTML5技術，同時支援電腦、平板電腦及手機瀏覽頁面；
- 按學校主題設計首頁，採用影片主導或相片主導式展示，突顯學校特色。
- 提供網頁搬遷服務。

內容管理平台

- 提供1年雲端平台伺服器寄存服務，包括 30GB 儲存容量；
- 提供自訂內容類目功能，支援文字、圖片、影片展示，網頁頁數不限；
- 提供到校內容管理平台培訓服務；
- 提供系統升級及技術支援服務；
- 用戶權限管理。

- **學校網站變身宣傳平台**
- **輸入一次資料**
- **同步在學校網站及 GoodSchool 展示，(每月瀏覽量超過 130+ 萬頁次)**
- **《香港教育雜誌》雙周刊不定期刊登學校活動訊息**

參考網站
東華三院
曾憲備小學

參考網站
基督教樂道
幼稚園



參考網站
迦密唐賓南
紀念中學

教育傳媒 EDUCATION MEDIA

為配合教育局加強推廣正向校園、並支援家長照顧學生的精神健康，教育傳媒推出兩大嶄新電子平台，快速為學校量身訂造各類活動，減輕學校團隊的行政負擔，並加強社區、家長、學生多方持分者的參與，共同促進正向氛圍，從而確保學生的精神健康。

學生多元活動展示平台

全校學生皆可受惠

高效便捷推展活動
- 快速為學校量身訂造各類活動，可聯繫姊妹學校，互動交流，減輕學校的行政負擔

線上報名及推廣
- 學生可輕鬆瀏覽活動資訊，並在平台上報名、提交作品及投票，促進學生積極參與

展示成果激發創意
- 讓學生展示學習成果，增強自信，促進與其他學生的交流與互動，鼓勵彼此激發創意

減省時間成本
- 作品收集和整理的過程簡化，節省繁瑣的手動登記程序，減少教師在作品收集上花費的時間

增強社區凝聚力
- 平台開放給校外社區人士及其他學校參加，促進學校與社區的互動與合作



一站通家長教育平台

全校家長皆可受惠

教育方針準確多元
- 教育內容參照《家長教育課程架構（中學）/（小學）》理念原則，包括國安教育、傳媒資訊素養等內容，配合學校教學方針

全方位教育資訊
- 提供全方位的教育資訊，包括詳盡的升學資訊，讓家長了解各種升學途徑及要求，為孩子的未來做好準備

趣味化教育內容
- 製作科普、數理短片，幫助家長引導孩子探索和學習，掌握創科知識。另外亦安排專業心理學家製作多媒體內容，增強家長對兒童心理發展的理解與支持

掌握親子溝通技巧
- 以多元化主題助力家長認識青春期孩子需要，從而建立正面親子關係觀念，營造愉快家庭氛圍

提升學習便利性
- 提供線上課程形式，融合校本家長教育資源，讓家長靈活安排學習時間

完善配套支援
- 提供線上工作紙、問卷、電子證書，便利學校作數據收集

運用撥款及津貼參考

- 一筆過家長教育津貼（中學）
- 一筆過家長教育津貼（小學）
- 一筆過家長教育津貼（幼稚園）
- 優質教育基金——「我的行動承諾」撥款計劃
- 校園．好精神一筆過津貼
- 家長學生．好精神一筆過津貼

專業團隊全方位支援

教育傳媒擁有經驗豐富的內容製作團隊，無論是在活動策劃、執行還是後續評估階段，平台都能迅速響應學校及社區的需求，協助教師和學生高效完成各項任務，提升整體活動的質量與影響力。



查詢聯絡：3612 9743 / 6655 3843　任小姐

校園保安及資訊科技系統
SCHOOL INTEGRATED AND IT SOLUTIONS

ENSEC













還有更多保安及IT解決方案 MORE SECURITY AND IT SOLUTIONS

我們的服務 OUR SERVICES

- 設計和諮詢 DESIGN AND CONSULTANCY
- 項目管理 PROJECT MANAGEMENT
- 供應與安裝 SUPPLY AND INSTALLATION
- 維修及保養 REPAIR AND MAINTENANCE

保安系統 OUR SOLUTIONS

· 廣播系統	PUBLIC ADDRESS SYSTEM
· 對講機系統	INTERCOM SYSTEM
· 熱能溫度探測	THERMAL CAMERA
· 車閘系統	AUTOMATIC BARRIER SYSTEM
· 輕便型對講機	WALKIE - TALKIES SOLUTIONS
· 射頻識別技術	RFID SOLUTION
· 智能機械人	ROBOT

ENSEC SOLUTIONS is your trusted security partner!

香港企保有限公司
ENSEC SOLUTIONS HONG KONG LIMITED
香港觀塘創業街9號27樓
27/F, 9 Chong Yip Street, Kwun Tong, Hong Kong

保安公司牌照: 1351
Security Company License No: 1351

T: +852 2343 6884 | F: +852 2343 3884
E: enquiry@ensecsolutions.com
ENSEC SOLUTIONS ensecsolutions

ISO 9001:2015 Certificate No:Q296
ISO 14001:2015 Certificate No:E339

ValuesIncubator+

以科學實證為基礎．打造可測量、可持續的品格教育生態系

設計理念與學理基礎

成長型思維 (Growth Mindset)

透過Carol Dweck的The Power of Not Yet的反思機制，培養學生面對挑戰的韌性。

正向心理學

專注於發掘與強化學生既有性格強項，以Character Language的威力，增強學生自信心，內化品格建立。

紅披風／綠披風

幫助學生理解情緒調節（減少負面）與正向擴展（增加正面）的具體策略。

可教時刻

整合行為、語言與性格強項，利用微時段創造有意義的師生互動。

誰來用？怎麼用？

教師

- 管理卡袋
- 建立活動
- 看班級報告
- 審閱AI報告

學生

- 解鎖優點卡
- 寫反思
- 讀故事
- 申請AI報告

校長/主任

- 全校儀表板
- 掌握整體實施成效

系統管理者

- 建立卡片
- 管理用戶
- 設定學校參數
- 統計報表

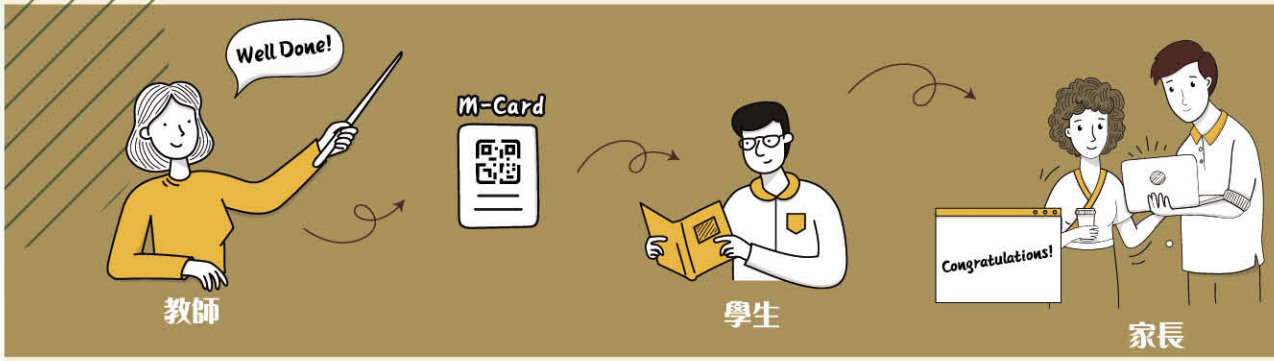

YADA
青年耀進發展協會
Youth Advancement and Development Association
www.yada.hk
info@yada.hk
6887 6400

品格教育的痛點

抽象難教
品格與價值觀，說起來重要，
但做起來不知從何下手。

看不出成效
品格成長難以量化，
好成果無法被看見。

時間不夠
課程已滿、經費有限，
新計劃總是寸步難行。

家校不同調
學校教的，回到家就斷了線，
孩子無所適從。

讓正向，成為校園的日常語言

ValuesIncubator +
是一套**有溫度、有方法**
的數位系統。

用**優點卡**
即時肯定每一個好行為，
讓品格行為被看見。

用**反思與AI報告**
記錄成長軌跡，
讓進步有跡可循。

用**家長專區與故事**
串起學校與家庭，
讓價值觀延續。

六大核心亮點

1
即時優點卡 M-Card
掃碼解鎖，即時肯定，
好行為被看見

2
教師管理後台
專屬卡袋，價值設定，
輕鬆配對教育局
價值觀教育

3
AI 成長報告
個人化敘事，
升學就業好幫手

4
多維度評量
自評＋師評＋家長評，
360度看見成長

5
家長守護者專區
專屬連結，
家校同步不中斷

6
正向成長故事
邊收卡邊讀故事，
潛移默化好品格

讓品格教育，成為孩子一生的禮物
立即預約，為校園有效培養品格

ValuesIncubator+

EPSON

Epson 5星級護眼投影機

守護師生眼睛健康

專為校園環境打造

睇得清晰，睇得舒適！

Epson 先進投影技術榮獲國際權威機構 TÜV Rheinland 最高 5 星級 (5-Star) Eye Comfort Certification (護眼認證)，符合多項全面視覺舒適標準，為學校提供最優質、安全的教學視覺體驗。

獲TÜV Rheinland
5 星級護眼認證

EB-L690U[1]



(6,500 lm, 全高清)

觸控互動投影機

EB-770Fi[2]



(4,100 lm, 1080P)

1 清晰可視度

文字圖像清晰細緻，
即使坐係課室後排，
學生也可輕鬆閱讀。



2 優質影像表現

色彩真實自然，
畫面豐富生動，
有效提升課堂專注
度與互動性。



3 穩定顯示效果

畫面流暢不閃爍，
減輕長時間學習對眼睛
造成的疲勞與負擔。



同時配備先進 環境光感應技術

配合先進環境光感應，可因應教室周圍光線狀況
自動提升畫面效果。



[1] EB-L690U 設有AirPlay, WiFi和HDBaseT連接，
鏡頭移動大範圍功能及360度投影功能

[2] EB-770Fi 設有WiFi連接，白板及觸控及超短投投影功能

TÜVRheinland CERTIFIED

Epson 護眼
投影機知多啲

了解更多

極速高效打印

全面支援教學所需

了解更多影印機

日常教務打印 AM-C400

- **1分鐘打印40頁**(黑白/彩色)，快速列印文件/報告
- **優質打印品質**，防水不掉色
- **高效纖巧機身**，校務處、教員室必備



印房大量印刷 AM-C10000

全新登場



- **1分鐘打印100頁**(黑白/彩色)，高速應對考試旺季
- 配備升級**多樣化裝訂器**：快速自製校本教材、試卷、小冊子、海報、通告
- **Heat-Free免加熱技術**，慳電無臭味，耗電量低至**140W**
- 顛覆印刷房悶熱、充斥有害物質的印象，**打造綠色健康職場**

升級至AI智能方案：

免費試用

大批量掃描試卷 + AI 改卷 + AI 分析

AI人工智能批改系統

- AI 生成不同科目試卷
- 手寫中英文科作文批改

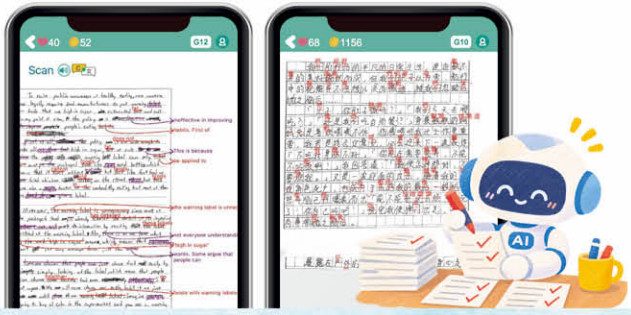

專業大幅面打印機 (36個月租賃計劃)

了解更多大幅面打印機

(6色) SC-P6590D



- 配備2.64吋噴墨頭
- 配備灰色墨水
- 支援自動上紙

(6色) SL-D1090



- 可支援雙面列印
- 機身擺放靈活
- 可印製作相片、活動紀念照及小幅宣傳圖

歡迎聯絡我們索取報價或預約產品示範！ 2827 8711

聯絡我們

EPSON

Epson HK
epsonHK
www.epson.com.hk
marketing@ehk.epson.com.hk

香港九龍長沙灣道681號
貿易廣場715-722A室
愛普生香港有限公司

看漢中文網 AI 智能體驗

看漢教育深耕教育界逾二十載，由資深編輯、教育顧問與科技專才匯聚成跨領域專業團隊。旗下核心平台「看漢中文網」致力為小學、中學、國際學校及非華語（NCS）學生提供系統化的中文學習資源。平台內容涵蓋閱讀理解、成語運用、文言文賞析、歷史文化及普通話專區等多元範疇，全面契合各個學習階段的教學及學習需求。

平台結合嶄新的 AI 教育科技，能即時評測學生在「讀」與「寫」兩大範疇的表現，並提供針對性的改善建議。不僅有效提升學生的課外自主學習效能，更能協助教師實時掌握學生的學習數據，從而實現高效的精準教學。

AI方案對接教育局「智啟學教」撥款計劃

AI 智能作文批改

- OCR 識別手寫稿/上傳電子檔
- 自訂題目及評分準則
- 批量處理與即時批改



OCR 圖片轉文字

AI 普通話朗讀評測

- 彈性自訂內容及指派對象
- 掌握班級整體表現



AI 唐詩普通話跟讀

- 口型發音示範
- 逐字分析並呈現發音評分



Karas 學習管理系統（LMS）

- 一站式學習管理：學校教材、線上課程、教學影片及測驗全面整合。
- 精準學習進度分析：識別學生的學習困難，精準支援需加強部份。
- 建立校本資料庫：系統化累積與保存學校教學資產。
- 可提供 AI 教學教材：包括備課指引及學生學習內容。



看漢教育服務有限公司
KanHan Educational Services Limited

歡迎預約查詢

電話:+852 2865 3800 傳真:+852 2861 1830 電郵:info@kanhan.com

CASE STUDY

離島

一體化智能機櫃

可搬遷重用 | 遠程監控 | 環保減碳 | 全封閉環境 | 預製組件 | 防水防塵

View more

改造前

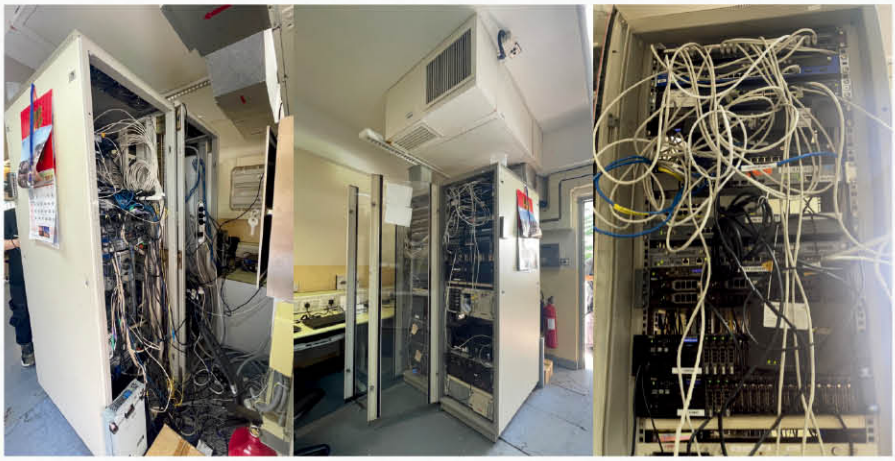

#傳統學校機房
#佈線欠維護
#空調溫差
#用電效率低

改造後

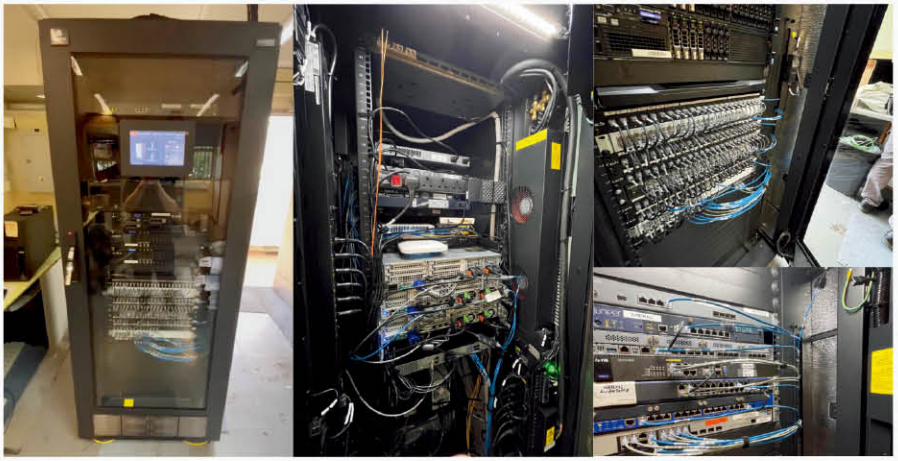

#節省空間
#快速設置
#安全可靠
#2-3年回本

Book Demo

VERTIV.

NYSE: VRT

Reach Technology Solutions Limited

2150 2300 | www.reachtech.com.hk
marketing@reachtech.com.hk

| 機房設計與建造
| 微型數據中心
| 多合一機架
| Fiber to Classroom
| 綜合及光纖佈線
| IT搬遷服務

SmartCindy
升學及就業顧問

專為香港DSE學生而設　24小時即時解答文憑試出路
JUPAS選科　本地及海外升學

24/7即時即答　RAG檢索增強　答案有根有據





JUPAS選科與收生分數

精準分析選科
收生分數一覽

數據精準 · 即時更新

內地升學 165所大學

覆蓋165所內地高校
一站式升學指南

院校詳情 · 申請流程

自資院校收生資訊

一站式申請及收生要求

海外升學 10+國家

覆蓋10+國家
英美澳加等熱門留學地

簽證指南 · 獎學金資訊

知識庫(後台核心)

混合式檢索
關鍵字比對 + 語意意圖路由 + 詞彙重排(rerank)，三層協同找出最相關段落。

結構化分數資料
JUPAS 及內地收生分數以逐課程 / 逐院校的整齊格式儲存，回答分數準確可靠。

答案有根有據
只根據知識庫內容作答；資料沒有的事實，Cindy會直接說明，絕不虛構分數或課程編號。

持續更新
後台一鍵爬取網站、上傳文件、重建索引，知識庫與時並進。

智能升學規劃 · AI驅動 · 精準匹配

YADA
青年耀進發展協會
Youth Advancement and Development Association

www.yada.hk　info@yada.hk　6887 6400

學生端 — 即問即答的升學顧問

文憑試出路諮詢
根據 DSE 成績（332A、Best 5、JUPAS Score等），建議合適的大學課程與路向。

JUPAS 選科與收生分數
查詢八大院校課程的收生中位數 Median、上四分位、下四分位及加權計分方法。

本地院校資料
港大、中大、科大、理大、城大、浸大、教大、嶺大，以及自資院校（都會大學、恒生、珠海、明愛、東華等）與副學士 / 高級文憑課程。

海外升學
英國、美國、澳洲、加拿大、紐西蘭、日本、韓國、新加坡、台灣及大灣區的升學途徑、學費與院校。

職業訓練與學徒計劃
VTC / IVE / HKDI / THEi，以及港鐵、中電、HAECO、太古、機管局等企業學徒及培訓計劃。

內地升學
「內地高校招收香港中學文憑考試學生計劃」——165 所內地大學、23 個省市的分數與收生要求。

一問到底
由 DSE 成績 → 選科 → 課程 → 出路，一站式探索，同一個對話完成。

面試技巧與升學策略
面試準備、JUPAS Band A 策略、低分出路等實用指引。

學校 / 管理後台

內容管理（CRUD）
圖形介面管理升學內容來源：新增、編輯、刪除、爬取、上傳，全部免寫程式。

分數解析與驗證工具
JUPAS / 內地分數一鍵解析，並自動跑測試確認答案正確才上線。

安全警示
情緒 / 風險分析，偵測需要輔導的學生並發出警示。

學校註冊與嵌入
學校註冊後，可把Cindy 嵌入學校網站（主網域核准制），該網域及其子網域均可使用。

對學生
- 全天候、即時：半夜、考試前、放榜後，隨時有人答
- 答案準確可信：分數、課程編號、收生要求均來自驗證過的官方資料
- 任何語言：用自己最舒服的語言問，得到同語言答案
- 一問到底：由成績到選科到出路，一站式探索

對學校 / 輔導老師
- 老師專注於個別輔導
- 掌握學生狀況：對話監察與情緒警示
- 知識可持續累積，系統愈用愈準
- 無需技術團隊，圖形後台即可管理內容

每月

HK$1,300

一年合約



讓每一位學生

都有一位 24 小時的升學顧問

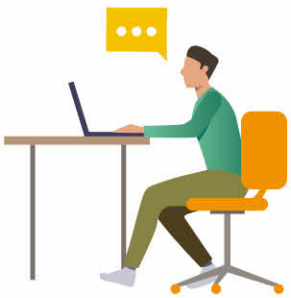



CSP升學及職涯起航平台

賦能未來：以科技槓桿，重塑生涯規劃服務。以學校品牌為本，一站式自建升學與職涯導航平台——最快一星期上線，無需編碼。

一星期
最快上線就緒

學校專屬
品牌主題與網域

首 50 間
特別優惠名額

準備未來

升學與職涯規劃急速轉變——JUPAS／海外升學／職涯趨勢／AI 令教師壓力大增。學校需要現代化、專屬、即開即用的自建平台。

CSP 以學校品牌為本、無需編碼、最快一星期上線——一站式升學與職涯導航，賦能教師、啟發學生。

方案總覽

- ✓ 系統配備mentors及學校可擴充師友
- ✓ 獎學金指南
- ✓ 師友計劃
- ✓ 行業影片庫・精選故事・工作紙
- ✓ 問卷・活動報名及管理
- ✓ 職涯詞典・學生即時了解各職涯行業
- ✓ 模擬面試・履歷診所

功能模組

按學校需要自由挑選模組；主題、選單、logo 與自訂網域一次到位。

1 即開即用學校品牌平台
主題／選單／WYSIWYG／logo／自訂網域——最快一星期部署，無需編碼。

2 升學樞紐 Studies Hub
JUPAS、UGC、自資院校、海外升學、職業路徑與學徒制度，一站導航。

3 FuturePath Odyssey
以行業心智圖探索職涯節點，將未來技能與路徑帶到現在。

4 精選故事 Featured Stories
行業影片故事＋可下載工作紙，真實案例啟發學生生涯選擇。

5 職涯工具套件
職涯詞典、模擬面試、履歷診所、師友計劃、問卷、活動報名、獎學金指南。

6 可配合選用 SmartCindy
升學顧問小工具：即時解答 JUPAS 分數、課程及海外升學資訊。

四步上線

1 選配功能
按需要挑選升學樞紐、職涯探索、師友計劃等模組。

2 品牌設定
主題、選單、logo、所見即所得、自訂網域。

3 一星期上線
無需編碼、無需複雜設定，專屬平台最快就緒。

4 賦能師生
升學導航＋職涯探索一站完成。

首 50 間學校免費使用3年！
專屬升學與職涯平台・報名即享・立即聯絡鎖定優惠

限時優惠

YADA
青年耀進發展協會
Youth Advancement and Development Association

www.yada.hk　info@yada.hk　6887 6400

微學習自動派發系統
BiteLearn

自動生成 · 自動排程 · 自動發送



每日15 分鐘 · 知識自然累積

★ 不是另一款功課 App

★ 專為香港中小學課程度身打造

★ 自動拆解 syllabus · 每日定時派發

★ 遊戲化學習 · 每日排行榜

簡單 4 步

1 **課程設定**
匯入syllabus

2 **自動生成**
每日內容自動生成

3 **老師審批**
每星期5–10分鐘

4 **自動派發**
WhatsApp 定時發送

三大核心價值

自動生成
4 種生成模式：
純 AI / 手動 / 混合 / AI 備援
自動配題 • 難度平衡

WhatsApp 自動派發
定時自動廣播
支援多班別同時發送
支援圖片、公式、圖表

遊戲化學習
每日挑戰 • 排行榜即時反映
鞏固新知識 • 良性競爭

限時優惠

月費低至 **$1,566** 一年合約

立即預約免費示範
6887 6400

YADA
青年耀進發展協會
Youth Advancement and Development Association

www.yada.hk　info@yada.hk　6887 6400

微學習的痛點，我們一次解決

學校面對的挑戰	BiteLearn 的答案
微學習碎片化，難以系統執行	自動將 syllabus 拆解為每日 15 分鐘知識點
老師每日手動整理教材，耗時耗力	老師只需審批，其餘全自動
學生放學後缺乏持續學習動力	WhatsApp 定時派發 + 遊戲化挑戰
難以追蹤學生學習進度	後台儀表板 + 每日排行榜

涵蓋功能一覽

功能模組	說明
遊戲化學習	每日挑戰鞏固知識・排行榜即時反映進度
數據儀表板	即時統計發送數量、課程進度、月曆排程
課程管理	完整樹狀結構：科目 → 課題 → 子題 → 學習目標
題庫管理	自動生成 MC 題，支援圖片、TikZ、SVG
批量匯入	支援 PDF 練習冊、歷屆試題、CSV、ZIP
數據私隱	各校數據獨立儲存，絕不混合，絕不外洩

常見問題（FAQ）

Q1：老師需要每日手動發送嗎？
完全不需要。老師只需審批，系統自動發送。

Q2：自動生成的內容準確嗎？
必須經老師審批才發送，老師可編輯或換題。

Q3：可以匯入學校現有教材嗎？
可以。支援PDF、CSV、ZIP 批量匯入。

Q4：遊戲化學習如何運作？
每日挑戰鞏固知識，排行榜每日更新，激發良性競爭。

Q5：如何保障數據私隱？
各校數據完全獨立儲存，絕不混合，可隨時導出。

Q6：支援多少學生和班別？
每月 200 個微課程，輕鬆搭配。

「每日一啖，千里之遙」

「One Bite a Day・A Thousand Miles Ahead」

用家分享



粉嶺救恩書院
邱潔瑩校長

掌握校情規劃採購
加強語文學與教

為幫助學生建立良好的語文根基，並加強他們的溝通技巧，粉嶺救恩書院邱潔瑩校長與教學團隊會根據校情，挑選專業供應商，運用適切的課程、活動提供真實語境，提升學生的語文水平。

注意申請撥款 打好語言基礎

邱校長指出，根據施政報告 2024，政府會撥款 4.7 億元強化英語、普通話和其他語言的學與教，並在附篇列明，在 2024/25 學年，教育局會以先導計劃形式，邀請學校申請額外資源，為初中級別學生提供學習「其他語言」的機會，豐富學習經歷。現時教育局設有高中學生的多元學習津貼，每名修讀其他語言課程的高中學生每年可獲得 4,300 元。由 2025 年開始，中學文憑試 (DSE) 的「其他語言」除原有的法語、德語、日語及西班牙語，亦增設韓語。

邱校長補充，倘若教育局最終以類似優質教育基金 (QE Fund) 形式供學校申請資助，將有助學校為初中學生打好學習其他語言基礎，為銜接高中課程作好準備。因此，在挑選供應商合作時，各校的行政主任可留意以下貼士：

1 營造真實語境 提升學習興趣

在規劃撥款細則前，教學團隊應先評估校情，了解學與教的長弱項。例如，針對真實語境不足的情況下，學校可以購買統籌多元語文活動為主，如供應商能與大使館合作，為學生提供有實習、參觀等豐富學習元素，將事半功倍；如學生成績優異，語文水平理想，便可投放資源於拔尖之上；根據聽、說、讀、寫各方面能力，選擇加強措施（如運用津貼強化閱讀能力）。

2 專業認證師資 確保教學效能

此外，學校亦必須嚴格審查導師資歷。除了師資需專業認證，教授語言需為母語外，亦應掌握基本廣東話或英語表達，方能與學生良好溝通，根據學生反應調整教學內容，確保教學質素和效能。邱校長表示，曾有學生於官方語言考試考取優異成績，其後被供應商聘請為兼職助教，與導師合作一同教授該校學生，達致三贏局面：對導師，增加了一位熟悉校情的小助手；對助教，可以獲得寶貴的實習機會，並溫故知新；對學生，增加師生比例，加強課堂互動。

3 監管課程質素 保障師生權益

如學校需外購語文課程，標書上應列明課程設計細則，如課程內容重視以文化層面切入，結合教學，提升學生的學習興趣。供應商須確保教師的專業操守，包括與學校教學方針一致，課程內容亦要符合國家安全教育、價值觀教育等指引。學校亦可在標書附註寫明條款，遇有突發或不可控情況，宜配合學校需要作出調整。以疫情為例，邱校長以師生健康作考慮，曾與供應商重新調動實體課及安排網課等。在質素保證上，她表明學校老師會適時進行觀課，課程完結前，學生會填寫問卷，供雙方檢討，確保監管效能。

採購小錦囊

活用閱讀津貼　營造優良閱讀氛圍

推廣閱讀津貼

幫助學校加強推廣閱讀，並鼓勵學生自小培養良好的閱讀習慣。

- 向公營學校發放
- 津貼用途包括：
  - 購買閱讀資源，包括實體書及電子書

    學校可運用津貼購買不同種類書籍，包括中、英文實體書及電子書。由於部分學生的閱讀模式已轉變，由閱讀紙本圖書轉為網上閱讀和閱讀電子書，學校可靈活運用有關津貼購買電子書和繳付電子書訂閱服務的費用，以鼓勵學生進行不同類型的閱讀活動，包括可以涵蓋不同科目、不同主題的跨課程閱讀活動。
- 津貼將按照綜合消費物價指數的變動按年調整
  - 舉辦與推廣閱讀有關的學習活動

    學校除了獲發津貼開展校本閱讀活動及閱讀獎勵計劃，以營造優良的校園閱讀氣氛，加強學生的閱讀動機和投入感，學校更可以善用有關津貼舉辦多元而有趣的推廣閱讀活動，例如以 STEAM 教育、中國歷史及中華文化、價值觀教育及健康生活為主題的閱讀活動。學校亦可運用津貼外購服務，以舉辦推廣閱讀的學習活動，包括參加網上閱讀計劃；聘用服務提供者，作家，進行講座、講故事、親子閱讀等，協作推廣閱讀。

2024施政報告　加強支援學與教

根據 2024 施政報告，政府將撥款約 4.7 億元強化英語、普通話和其他語言的學與教，以及加強照顧有特殊學習需要的學童，繼續為有經濟需要的學童提供書簿津貼等資助。

- 在 2024/25 學年，以先導計劃形式，邀請學校申請額外資源，為初中級別學生提供學習「其他語言」的機會，豐富學習經歷。
- 在 2024/25 學年，為公帑資助中小學（包括特殊學校）開展一系列強化英語的學與教支援項目，包括提供津貼、設立專題教師學習圈、提供多元化學習活動及學與教資源，以及組織學界英語推廣運動。
- 在 2024/25 學年，為公帑資助中小學（包括特殊學校）提供津貼，加強普通話學習氛圍，讓學生有更多機會學好普通話。

HKLSC 香港語言研究中心
HONG KONG LANGUAGE STUDIES CENTRE

5th 周年 ANNIVERSARY 2021-2026

中華文化教育中心
CHINESE CULTURE EDUCATION CENTER
（學校編號：620700）

一站式「普通話」學校採購方案

中華文化講座





普通話日活動



攤位遊戲





普通話水平測試應試課程





課程



校本教材編寫

還有辯論、話劇
司儀、書法等課程



掃碼查詢

漢語拼音打字課程



全新推出!!

(852) 2782 6922

WhatsApp (852) 6098 3784

香港語言研究中心總部 香港北角英皇道499號北角工業大廈1樓B室 (852) 3598 6521
info@hklsc.com.hk www. hklsc.com.hk

中華文化教育中心
(學校註冊編號620700)
九龍旺角上海街698號美觀文化薈3樓(全層) (852) 2782 6922

歡迎與我們聯絡 課程部 胡先生 jxhu@hklsc.com.hk 吳小姐 lwng@hklsc.com.hk

獲香港考評局場地支持之普通話評測



香港幼兒普通話發展測評 HKPPDA

全港首個

初階(適合 K1 幼兒) | 中階(適合 K2 幼兒) | 高階(適合 K3 幼兒)

香港小學普通話水平等級測試 HKPSC-P

連續3年

初級(適合 P1-P2) | 中級(適合 P3-P4) | 高級(適合 P5-P6)

- 獲國家教育部支持丨與北京語言大學本校聯合研發
- 兩地專家共同開發丨著名學者李宇明教授親自主持
- 參照國際語言測評理念設計 丨以普惠定價，致力推動普通話普及

普通話

北京語言大學

(852) 2782 6922 歡迎報名

WhatsApp (852) 6098 3784

暢學普通話學習平台

您的普通話學習AI助手

網頁版設計丨即開即用丨零安裝零負擔丨 支援全校在線比賽



正在招募!!

2026-28

「普通話學與教」夥伴學校計劃

掃碼報名

歡迎與我們聯絡 考務部 殷小姐 kyyan@hklsc.com.hk

HKLSC 香港語言研究中心 HONG KONG LANGUAGE STUDIES CENTRE

5th周年 ANNIVERSARY 2021-2026

主辦：香港普通話研習社 Xianggang Putonghua Yanxishe 創辦於 1976 年 香港特區政府認可之公共性質慈善機構及辦學團體

協辦：知識共享協會 Open Knowledge Association OpenKnowledge.hk

資助：優質教育基金 Quality Education Fund

QDCS AI 教學評估系統

免費使用3年・AI批改即省80%時間

優質教育基金（QEF）資助項目 編號2021/1069 ・ 2025/26學年啟用

適用：全港小學至中學 | 中文、英文、普通話、人文、科學、歷史、CES等多學科

AI 化電子工作紙

AI 自動秒速批改



OCR 手寫辨識

AI 數據分析報告

自動生成校本題目庫

數據驅動差異化教學





查詢：蔡小姐 / 曾小姐

2391 7379

5136 5089

xpyqdcs.com

qef@mandarin.edu.hk

立即訂閱

QDCS助力老師運用AI提升學與教效能

*同時適用於（1）QEF eLAFP資助計劃；（2）教育局「『智』啟學教」撥款計劃

香港普通話研習社
Xianggang Putonghua Yanxishe
創辦於 1976 年
香港特區政府認可之公共性質慈善機構及辦學團體

香港普通話研習社 | 小红书 xpy_1976
LinkedIn | YouTube | 1976 香港普通話研習社
www.mandarin.edu.hk

香港普通話研習社50年致力推廣普通話和文化交流

助力香港中小學普通話教育

*適用於教育局「推廣自主語文學習（普通話）一筆過津貼」
「推廣中華文化體驗活動一筆過津貼」

51年專一・51年專業

pǔ tōng huà
活用資助 齊推普



到校課程

國家語委普通話水平測試 GAPSK普通水平考試備試課程
提升普通話水平，全面備戰考試。

普通話朗誦 / 故事演說 / 小司儀 / 小記者訓練課程
強化朗誦/講故事/主持技巧，提升口才。

普通話話劇 / 戲劇 / 廣播劇 / 繪本故事及普通話劇目欣賞
提升文化體悟，激發創意表達和藝術表現力。

普通話演說 / 小主播 / 配音 / 相聲 / 辯論技巧訓練課程
精準表達/創意發展，培養自信表達。

中華文化素養系列
（文史素養課 / 古文精讀 / 中華經典趣讀寫）
提升文化素養及學習興趣。

漢語拼音輸入法課程
遊戲化教學：識拼音、打得快、用得到。

01



到校活動

普通話文化日 / 攤位遊戲 / 中華文化日活動
多元互動學習，輕鬆趣味交流。

組織策劃校際 / 班級普通話比賽 / 活動
提升學習興趣，增強語言自信。

普通話研學 / 內地文化交流活動
促進文化交流與融合。

到校普通話 / 中華文化系列工作坊/講座(中/小/幼)

02

5136 5089



資源支援

專業普通話導師到校服務

校本普通話 / 中華文化自主學習套量身定制
校本特色，貼合校本需求。

普通話電子學習資源
靈活自主學習工具，隨時隨地提升能力。

非華語學生專屬校本教材定制
按學校需求量身定制，適配度高。

03



歡迎致電 2391 7379 查詢 了解更多詳情

九龍旺角彌敦道701號番發大廈5樓 WhatsApp: 5136 5089 電話: 2391 7379 傳真: 2392 0270 pth@mandarin.edu.hk

用家分享

配合校情

推展深度遊學交流



天主教新民書院
吳華彪校長

為創造豐富多元的學習經歷，不少學校鼓勵學生走出香港，透過交流體驗增進知識，擴闊見聞。天主教新民書院吳華彪校長，歸納出四項心得：着重創新、回應校情、靈活規劃與可持續發展、實現跨學科協作。

1 着重創新

坊間不少遊學交流團流於觀光、觀課，行程意義及趣味一般，難以為學生營造深刻的體驗。吳校長指出，優良的遊學交流團着重創新，既能為學生提供嶄新的交流體驗，又能融入地道的風土特色：「比如，學生能到肇慶製作遠近馳名的裹蒸糭，又可以在佛山近距離欣賞及體驗舞龍、舞獅文化，並參觀黃飛鴻紀念館，感受中華武術的氣息。」

2 回應校情

除了創新性，遊學交流團亦應能回應校情，包括結合教育局指引，繼而推廣學校學年關注的教學目標。以天主教新民書院為例，學校重視全人發展、天主教關愛與尊重多元文化的價值，並配合中四「一生一體驗」的學習方向。學校安排學生到訪汶萊及馬來西亞，聚焦認識汶萊及砂拉越美里的自然環境與多元社群，不但應用於中四級行前探究與回校反思分享，更延伸至當地學校及社區交流點，舉辦文化與生態主題研習活動，並打破地域界限，透過異地線上交流與成果展示，支援學校推動具體驗感與反思深度的學習氛圍。

3 靈活規劃與可持續發展

吳校長提醒，學校在擬定標書時，必須清晰列明核心學習及體驗項目的具體要求；同時在行程時間編排上預留合理彈性，以應對天氣或當地實際情況變化，避免日後執行上出現不必要的爭議：「重要景點需預留足夠時間讓學生瀏覽，並且遊學項目需為可持續的年度計劃，設有相關活動配套作後續回饋及跟進，才能確保遊學交流的整體性。學校善用政府撥款及各項教育資源，最重視的是資源運用得宜、物有所值，讓學生真正受惠。」

4 實現跨學科協作

適逢到訪汶萊及砂拉越美里期間，天主教新民書院中四學生有機會與當地師生進行學習交流，觀察不同地區的學習模式與升學歷程，並將此經歷帶回本港，日後作個人成長、生涯規劃及 DSE 備戰互相鼓勵之用；反過來，新民書院的跨學科活動亦會結合地理、人文、語文或 STEM 等元素，與交流夥伴作示範教學及專題互動，實現跨學科協作，有利師生將彼此的特長學習並吸收，化為自己的寶貴知識。

採購小錦囊

全方位學習及姊妹學校津貼

由 2025/26 學年起整合現有的「全方位學習津貼」、「姊妹學校計劃津貼」及「戶外教育營計劃」津貼，以提高運用津貼的靈活性、效益和協同效應，進一步支援學校豐富學生的學習經歷，以及推動與內地姊妹學校在學生、教師和學校管理層面的交流活動。

發放形式

- 由 2025/26 學年起於每學年 10 月及 4 月分兩期向所有資助學校、按位津貼學校及直資學校發放。
- 由 2026/27 學年起，設有法團校董會的資助學校、官立學校及直資學校將納入「擴大的營辦開支整筆津貼」/「擴大的科目及課程整筆津貼」/「直資津貼」；未設有法團校董會的資助學校及所有按位津貼學校則繼續以獨立專項津貼形式發放。

津貼計算方法

- 由「全方位學習津貼」部分（公營及直資中、小學按學生人數計算；特殊學校按核准班數計算）及「姊妹學校津貼」部分（已向教育局申報並經核實締結內地姊妹學校的學校）組成，整筆津貼設有上限及下限。

適用學校

- 供所有官立學校、資助學校（包括特殊學校）、按位津貼學校及直接資助計劃（直資）學校使用。

津貼用途包括

- 籌辦多元化的校本全方位學習活動及戶外教育營（如文化、藝術、體育、STEAM、人工智能、數字教育、價值觀教育及國民教育等範疇），豐富學生在課堂以外的學習經歷；
- 舉辦內地及「一帶一路」沿線國家 / 地區的考察交流，以及學生、教師和學校管理層面的內地姊妹學校交流活動；
- 津貼學生參與本地或境外全方位學習活動的費用（包括交通、住宿、門票、報名費及隨團教師開支等）；
- 採購服務（如聘用專業人士或教練協助舉辦活動）及購置推動全方位學習或姊妹學校交流所需的物資、器材與設備。



紅色教育之旅

梅州嶺南國防教育基地
校長2日參訪團 / 學生3日考察團

為加強香港與內地教育界的交流與合作，促進兩地教育工作者相互瞭解，組織香港教育界赴嶺南國防教育基地開展參訪考察活動。

活動參訪國家重點開發的梅州嶺南國防教育基地，通過實地參觀、互動體驗、文化參訪等形式，讓校長率先了解基地的設施規模、課程編排與安全保障，親身掌握學生研學的實際情況。校長可現場考察射擊館、中國兵器園、軍事科技展覽中心及「南天門計劃」AR/VR 沉浸式體驗館，觀摩隊列訓練、紅藍對抗、戰場救護等實訓科目，並就研學行程設計、科目深淺、住宿膳食及安全管理，與基地人員深入交流。藉此建立校長對基地的信心，為日後安排學生前來學習、推動國防與愛國教育在校園落地奠定基礎。

基地簡介

嶺南國防教育基地是廣東省委、省政府深入貫徹落實黨中央關於加強全民國防教育關鍵決策，緊扣省委「1310」具體部署，高起點規劃、高標準建設的全國首個以大學生軍訓實訓輪訓為核心的全民國防教育綜合體。









活動目標

文化交流
促進香港與內地教育界的相互瞭解與友誼

素質拓展
體驗內地學生素質教育的多元化形式

歷史學習
瞭解嶺南地區的歷史文化與革命傳統

教育研討
探討兩地教育合作的可能性與方向









6213 8776 ivy@edumedia.hk 聯絡查詢：陳小姐

旅遊製作 Travel Tailor

文化深度遊及工作坊訂製

2018 年成立「旅遊製作」，以「探索世界文明」為方向；每月推出文明深度旅行團供公眾參加，同時為學校提供遊學團與教育講座，將文化體驗從旅途延伸至課堂。

服務提供

01 遊學團

今期推介：敦煌 —

以莫高窟的壁畫、彩塑與洞窟建築為線索，配合鳴沙山一帶的地貌觀察，讓學生在實地走讀絲路文明，並理解文物保育的難處與價值。





02 本地遊

今期推介：中環中西式建築群 —

沿中環走訪多座西式建築法定古蹟，從柱式、拱券、鐘樓到教堂平面，讀懂香港開埠以來的建築語言，也讀懂城市如何長成今天的樣子。





03 工作坊

今期推介：文化講座 —

以木建築、敦煌、三星堆等主題開講：從榫卯與斗拱看結構，從壁畫與洞窟看信仰，從青銅與祭祀看早期文明，把艱深內容講得可親。



04 教材

VR 教材、中華文化 —

以 VR 把洞窟、古建築與遺址場景帶進課室，讓學生「走進去」看細節；中華文化教材則配合學校課程，把一次體驗延伸成持續學習。



《齡記》合作計劃







《中華茶嫁屋》計劃 — 涵蓋「茶藝」、「婚嫁」、「中國建築」三大體驗項目：由一席茶開始，學習泡茶、奉茶與茶席禮儀；由婚嫁器物與禮俗，認識家族與人情；由屋架、門窗與裝飾紋樣，動手理解中國建築。讓學生從零開始逐步認識中華文化，並深深感受其魅力。計劃深受師生歡迎，未來將持續深化，幫助更多師生探索中華文化的趣味。

查詢

旅遊製作有限公司（Travel Tailor Limited）
查詢：study@traveltailorhk.com
+852 9614 3201

用家分享

悉心規劃校舍空間
提升教學效率



聖公會李炳中學
梅志文校長

要在校園進行設備維修、校舍裝修，學校必須在事前作好全面規劃，從挑選合作公司、制定工期、規劃成本、藍圖等，都要謹慎判斷，才能達致最佳效果。梅志文校長以往曾順利完成了學校裝修項目，當中包括教員室、校務處的規劃及調配，他將分享如何透過妥善規劃，為學校節省成本，同時提升教職員的教學效率。

充分運用資源 打造舒適工作環境

梅校長提及，當時在進行教員室、校務處裝修前，管理層花了兩、三個月作全面規劃，並對教職員作詳細解釋，照顧他們的情緒：「由於規劃後同事需重新適應新的工作位置及空間，故此有必要事先向他們講解規劃的用意。我們按工作類型分配員工的房間，如初中、高中班級負責教師分別擁有教員室，訓輔組又會共享教員室，而支援同工現在全都位於同一樓層。」 為配合 ESG（環境保護（E，environment）、社會責任（S，social）和公司治理（G，governance），在資源運用上，梅校長盡可能減輕浪費，並推廣共享文化，放置茶几、食品及梳化等，打造舒適工作環境，教學效率自然大大提高。

設計盡顯心思 優化視覺空間

即使房間面積減少，經過校方優化規劃，教職員實際使用空間反而增加。梅校長指出：「我特別構思用玻璃間隔設計教員室，顏色上更加光鮮，視覺空間感覺更加寬敞，同事工作時絕不會有壓迫感。」此外，文件櫃顏色主調會根據用途而有所劃分，以確保文件的安全性。

慎選工程公司 減輕同事負擔

梅校長補充，在挑選負責跟進維修工程的同事時，會先審視他們的背景，如是否認識小型工程公司，有沒有相關經驗或人脈等：「我們最着重工程公司的誠信，只要他們提供的資料正確，跟進到位，便能節省時間，事半功倍。」鑑於工程大部份在放假時進行，梅校長在平日會給支援同事足夠的假期，照顧他們的需要和感受。

採購小錦囊

配合校園設計元素　營造正向氛圍

優質教育基金——「我的行動承諾」撥款計劃

配合政府推出「好客之道」運動，於校園加入多元正向元素，加強禮貌教育的效果。學校可考慮利用這些款項，抽取一部份改善校園設施，如製作門貼、手舉牌等，營造校園正向氛圍。

- 一筆過撥款
- 每項「我的行動承諾」撥款計劃申請的撥款上限為 20 萬元
- 公帑資助學校（包括官立學校、資助學校、按位津貼學校及直接資助計劃學校）及已參加幼稚園教育計劃的幼稚園均可提出申請

資助學校綜合家具及設備津貼

資助學校更靈活運用資源，並確保所購買的家具及設備，符合教學需要。

- 在每個學年開始前一整筆發放給學校
- 津貼用途包括：
  - 合學校及學生需要的家具及設備
  - 具及設備的保養 / 維修費用
  - 學校的非標準家具及設備購買保險的費用

資助學校非經常津貼申請：大規模修葺/改建工程

由資助學校申請，確保校舍建築物（包括相關斜坡）及相關設施保持良好狀況。

- 非經常津貼
- 進行費用不少於 10,000 元（中學）/6,000 元（小學及特殊學校）的大規模修葺 / 改建項目
- 僅供擬備大規模修葺 / 改建工程的預算之用



其他製作設計

Banner



*Banner/Foamboard 背景板，
一條龍包設計、製作、安裝服務

















聯絡方法：教育傳媒集團有限公司
Whatsapp/ 電話：（852）6655 3843 任小姐
地址：九龍長沙灣永康街 63 號 13 樓 5 室（Global Gateway Tower）
電話：（852）3612 9743　傳真：（852）3020 5738
電郵：cs@edumedia.hk

其他製作設計

Banner













立體燈箱







操場油漆

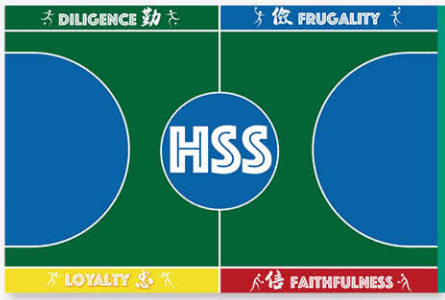





講台













其他製作設計

教育傳媒
EDUCATION MEDIA

校園佈置

















































聯絡方法：教育傳媒集團有限公司
Whatsapp/ 電話：（852）6655 3843 任小姐
地址：九龍長沙灣永康街 63 號 13 樓 5 室（Global Gateway Tower）
電話：（852）3612 9743　傳真：（852）3020 5738
電郵：cs@edumedia.hk





#機房設計與建造
#IT工程

#拉線
#光纖主幹
#FiberToClassroom

Reach
Technology Solutions Limited

#一站式IT佈線&
#機房工程專家

#網絡基礎設施
#無線網絡



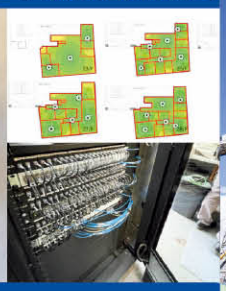



#設備搬遷
#IT配件

機房設計與建造	一體機櫃
Fiber to Classroom	綜合及光纖佈線
IT搬遷服務	保養服務

2150 2300
marketing@reachtech.com.hk
www.reachtech.com.hk

教育傳媒
EDUCATION MEDIA

一條龍包設計、製作、安裝服務



門貼及櫃門貼







NIL STUDIO
原建築設計事務所

architecture - design - education

學校設備、維修、校舍裝修



大堂



STEAM



大堂



音樂室



圖書館

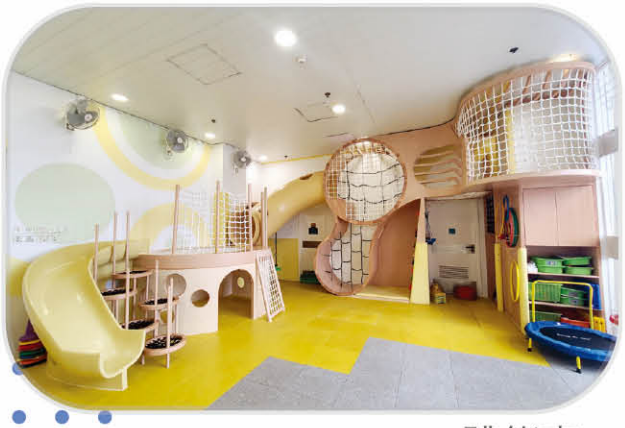

體能室

W: www.nil-studio.com
E: info@nil-studio.com
O: +852 37047821 M: +852 93529617
A: G/F Shop, 34 Po Hing Fong, Sheung Wan

Facebook

Instagram

其他製作設計

教育傳媒
EDUCATION MEDIA

















聯絡方法：
教育傳媒集團有限公司
Whatsapp/ 電話：（852）6655 3843 任小姐
地址：九龍長沙灣永康街 63 號 13 樓 5 室（Global Gateway Tower）
電話：（852）3612 9743　傳真：（852）3020 5738
電郵：cs@edumedia.hk

一站式
校園代購服務

為學校提供一站式代購服務，
支援淘寶、京東跨境代購，協助報價、
下單、付款、物流及送貨安排。

核心增值服務與特色

零墊資採購
學校無需提前
付款，貨品到校確認
後才統一結算。

化繁為簡
學校無需逐一與
內地商家溝通對賬，
我們會統一開具
符合香港財務報銷
標準的Invoice。

極速響應
專屬客服快速
報價，
極速開單落單。

集運配送
能將多件、多間店舖
的貨物集中打包，
統一送達香港校園。

DELIVERY

服務收費
低至5%

香港理想文化
Hong Kong Ideal Culture
(852) 8491 7867
info@hkidealculture.com
香港九龍尖沙咀麼地道66號尖沙咀中心東翼1009A室

用家分享



基督教樂道幼稚園
何敏茵校長

善用 AI 教具輔助
提升學生學習動機

「如何善用人工智能教具」已成為新學校熱話。基督教樂道幼稚園何敏茵校長去年採購了 AI 下棋機械人及 ChatGPT 機械人，作為教學輔助工具，大大提升了學生的學習動機及教學效能，而且在學校開放日成功吸引家長及小朋友的興趣，效果比預料中更為成功。

添置教學機械人 打好知識基礎

學生在幼兒階段吸收知識的能力十分強。何校長把握孩子重要學習成長期，挑選最合適的教學工具，為學生打好知識基礎：「當我看到這兩件貨品的介紹，已意識到可以激活同學的學習動機，而且產品都是採用嶄新的人工智能技術，透過測試和檢查，收集 AI 大數據，研發後而推出來的新產品，所以我決定一試。」

何校長又表示，在幼稚園使用人工智能教具並非大材小用，而是積極培養小朋友如何能在教學中認識人工智能的多樣性，而且中國象棋是中國文化的一部份，學生通過與機械人下棋，可以接觸到象棋的入門，也可以回家與家長切磋棋藝，是很好的親子活動，更可以透過下棋，認識到生字，一舉幾得。學校另外添置了 ChatGPT 教學機械人，當中運用了 ChatGPT 技術，提供到多達 100 種語言對答，能詳細解釋和示範，增強學生的理解和學習效果，並內置了英語課程，解決學習疑難，讓同學放膽和機械人互動對答，對升小面試和順利過渡到小學課程，都有實質的幫助。何校長指出，利用人工智能作為學習輔助，不但能加強學習效率，亦能提升創新能力，讓老師和同學都可及早掌握資訊科技發展的機遇，從中得益。

提供個性化學習 強化互動體驗

現今的人工智能技術能收集學生的學習數據，根據學生的個別需求和能力提供個性化的學習體驗，透過有針對性的練習和反饋，及時調整學習策略，幫助學生更有效地學習。何校長補充：「人工智能技術亦能提供豐富、生動的多媒體教學內容，大大強化與學生的互動體驗，例如提供具創意的練習和挑戰，激發學生的思維和創意能力。」

開放日展示成果 打造多元學習模式

此外，學校亦能透過人工智能打造多元學習模式，提升同學的學習興趣。例如，校方添置了下棋機器人，與學生進行真實對弈，並收集相關的對弈紀錄。這種遊戲互動不但能激發學生的學習興趣和動機，同樣也能加深學生對中華文化的認知。何校長笑言，於校園開放日展示下棋機械人，到場的家長及子女都甚感興趣，同時體會到學校與時共進的前瞻性，把人工智能技術既融入教學，也可以從中認識中國文化，最後回家也可做親子活動，收獲十分豐富。

採購小錦囊

運用多元教材　提升教與學效能

學校課本和補充教材的內容編製得當，能有助推行及優化課堂教學，增添學習過程的互動性和成效。學校可自由選擇不同出版社出版的學與教資源（包括電子教材）作參考，靈活地運用適切的學與教資源進行教學，以及其他生活化材料作為輔助教材，以提升學與教效能。學校可因應校情和發展需要，為部分學科運用津貼。

此外，學校亦可向優質教育基金舉辦的公帑資助學校專項撥款計劃申請資助。學校應於申請時詳細闡述如何以多元化教材、教具配合課程，豐富學生的學習經歷，從而推行不同的教學理念。

訂立校本準則　監察補充教材質素

教育局已發出多份指引文件，確保校本補充教材能夠配合課程，而所引用的資料正確、內容完整、客觀持平。具體而言，學校管理人員（包括各科主任）應為如何選擇補充教材訂立校本準則，並制訂評核機制，以評估及監察相關教材在學校的使用情況。教育局會通過校外評核和重點視學，定期監察學校的學與教質素。校外評核或視學人員會評定多方面的事宜，包括教師能否為學生選用適當的學與教材料，而視學所得的結果及建議亦會呈送學校以便跟進。







校本教材







* 教育編輯創作撰寫內容、專業插畫師繪畫

繪本教材



Team Kids
Infinite Fun

TEAM WORK
INTERNATIONAL INDUSTRIAL CO., LTD.
OEM・ODM・私人訂製 專業印刷服務
www.teamworkindustrial.com


情緒拼圖


六書造字法


《大學之道》
DSE升學路線飛行棋遊戲

01 OEM (Original Equipment Manufacturer) 專業代工生產
東莞自設廠房，柯式印刷大批量訂單



02 ODM (Original Design Manufacturer) 客戶委託設計及生產
新增數碼印刷系統，小批量靈活生產



03 私人訂製 (Print on Demand)
適用於任何學校、教育機構、活動主辦方

1 紙製教育輔材 Learning Materials Paper Products
2 桌遊(棋盤遊戲) Board Games
3 紙製紀念品 Printed Souvenirs
4 咭牌套裝 Card Games
5 紙製禮品及贈品 Gift & Premium Paper Products


香港非遺認知卡


二十四氣節 認知卡


畢業紀念拼圖

WhatsApp 852-92027204 852-90429233
WeChat 86-18676923012 852-90429233

穩健國際實業有限公司 Team Work International Industrial Co., Ltd.
T +852 2951 9960 F +852 29519961
香港新界荃灣柴灣角街11-15號國際企業中心一期12樓4室
Flat 4, 12/F., International Enterprise Centre I , 11-15 Chai Wan Kok Street, Tsuen Wan, New Territories, Hong Kong

UKAS QUALITY MANAGEMENT
ethical supply chain program FOUNDED BY ICTI

SMARTLINE
智聯雲端科技

智聯雲端科技有限公司
SMARTLINE INFOMATION SYSTEMS LTD

Education　Business　Technology　World



選擇AI下棋機器人

學校不但可於中國文化週, 以AI 下棋機械人進行推廣中華文化活動。同時可配合姊妹學校交流, 進行網上捉棋對弈, 以有趣生動教學模式, 提高學生興趣, 同時進行交流推廣。

通過與機械人對弈練習鞏固其力，同時讓學生邏輯推理更精密 為生活學習打下良好基礎。

提升思考
•提升小孩推理和佈局能力

專業教學
•專業教學系統性象棋思維

提升專注力
•棋局對弈讓小孩專注

證書考取
•獲取中國象棋協會等級證書



TALKBO MINI GPT

Talkbo GPT 可作一個學習輔助工具，幫助兒童在學業上取得更好的成績。兒童可以通過與Talkbo GPT 進行問答來解答問題，獲得有關學科知識的解釋和指導，並且可以根據自己的學習需求自由提問。

- Chat GPT
- 準確辨識，重點及即時糾正
- AI 智能英語互動 , 讀音評分
- 培養科技觸覺
- 問題解決和思考能力
- 內置英語課程 語言發展
- 教育題材多元化
- 應用100種語言
- Emotion AI

用家分享

重視清潔規劃
確保師生健康



元朗朗屏邨惠州學校
鄭庭輝校長

為確保師生的健康和安全，元朗朗屏邨惠州學校十分重視校園清潔和防疫。除了聘請工友，鄭庭輝校長善用行政津貼，與清潔公司合作，明確規劃分工及服務內容，不但節省行政、管理成本，更確保校園的高品質清潔和防疫工作。

標書列明要求 保障清潔到位

元朗朗屏邨惠州學校會在周一至周六，每天進行三小時清潔，要執拾及清潔整個校園，工友的工作量過於繁重。故此鄭校長將校園清潔規劃分工，工友只需負責地下至一樓禮堂的清潔工作，由學校另外投放近七十萬，將二至六樓的課室清潔外判給清潔公司承包。鄭校長表示，在招標前便會與工友、維修工作總務組及行政主任等前線夥伴做好溝通工作，以便於標書列明清晰、準確的要求。

標書小貼士

鄭校長建議，標書可詳細列明：

1. **清潔範圍、次數：**
   - 清潔工作需覆蓋走廊、升降機門，甚至樓梯轉角位等暗角位置；
   - 洗地工作進行的周期。
2. **電子設備的清潔方法：**
   - 電子屏幕、電子白板等只能用布擦拭，否則清潔劑便會對屏幕造成損毀。
3. **潔淨餐盤：**
   - 集中於周六大清洗，以確保學生在下周一用餐時，餐盤已回復乾爽潔淨。

設空氣清新機 殺滅細菌病毒

新冠疫情大大改變了全球的生活模式，在學校防疫已是不可或缺的議題。鄭校長強調，學校在課室設有空氣清新機，每年都會更換過濾器，保護師生身體健康。此外，夏季是蚊蟲出沒的季節，清潔公司不但會做好滅蚊工作，更會定期清洗去水渠。透過與清潔公司合作實行以上措施，將防疫做到盡善盡美，家長、師生都能倍感安心。

空氣清新機一般包含三大功能：

- **針對不同的細菌和病毒進行殺滅**
- **有效分解甲醛**
- **有效截擊 PM2.5**

專人監察進度 節省管理成本

鄭校長指出，學校行政主任會負責與清潔公司溝通，定期監察清潔工作的進度：「由於清潔公司具專業質素保證，會比教職員更加清楚清潔是否達標。假如發現有樓層清潔進度不理想，更可隨時向公司反映更換人手，大大節省行政、管理成本。」

採購小錦囊

遵守健康指引　創造健康校園環境

根據學校行政手冊，每間學校都應遵守健康指引，為師生創造健康的校園環境，防止傳染病傳播，不但可以保障學童及員工的健康，減低因傳染病所帶來的傷害，還可以建立愉快的學習環境，確保學童能健康地成長。學校可參照學校／幼稚園／幼稚園暨幼兒中心／幼兒中心預防傳染病指引，協調感染控制措施。

學校在購買清潔用品、防疫用品時，必須注意用品的安全性，先行設立集中貯存地方，並做好分類。此外，亦應尋找有信譽的公司合作定期採購，既能節省金錢，也減省工友採購的成本。



通風措施

學校應保持室內空氣流通，禮堂、課室及特別室等應適當地打開門口／窗戶以增加鮮風。在沒有窗戶或空氣不流通的房間，應安裝足夠的空氣淨化機以減低室內污染物或病毒，並定期清洗空調設備的隔塵網及更換空氣淨化機的過濾網。

清潔及消毒

學校應經常清潔及消毒校舍（包括宿舍部，如適用），包括經常使用的課室和特別室、小賣部／飯堂（如有）、洗手間等，確保校園清潔和衞生。使用 1 比 99 稀釋家用漂白水清潔消毒校園，抹拭後待 15 至 30 分鐘，用水清洗並抹乾，金屬表面應用 70% 酒精消毒。



設有宿舍部的學校應訂立定時清潔宿舍的時間表，特別留意經常接觸的表面和物品如門柄、電梯按鈕等。學校亦應確保宿舍內儲備口罩、手套、酒精搓手液、家用漂白水及探熱器等，以備不時之需。

培養環境衞生習慣

教育局亦會邀請中、小學舉辦校園清潔活動及校園清潔短片製作比賽，培養學生建立良好的環境衞生習慣及公民意識，讓學生身體力行，與教職員、家長和其他持份者攜手，締造清潔校園環境。



UNEED CLEANING SERVICE LIMITED

優雅麗
清潔服務有限公司

學校深層消毒及清潔



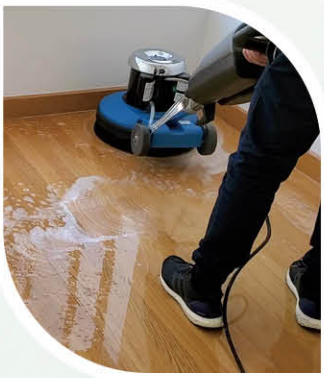

清潔課室中高位每個角落，包括：

- 清潔風扇、抽氣扇、燈罩、喉管、玻璃窗
- 清潔冷氣機外殼及隔塵網
- 用合適清潔劑清除枱、櫈的水彩痕或鉛筆痕
- 為膠地板起漬打蠟、清洗地毯

廁所：

- 清潔風扇、抽氣扇、燈罩、喉管、玻璃窗
- 用強力清潔劑為廁所器具去除尿石及頑固污漬
- 用強力清潔劑為地磚去除鏽漬及千年污穢

走廊及樓梯：

- 先用合適清潔劑浸洗走廊及樓梯地磚；
- 再用高壓水槍機清除地磚表面及裂縫中的污漬

醫療級空間消毒服務

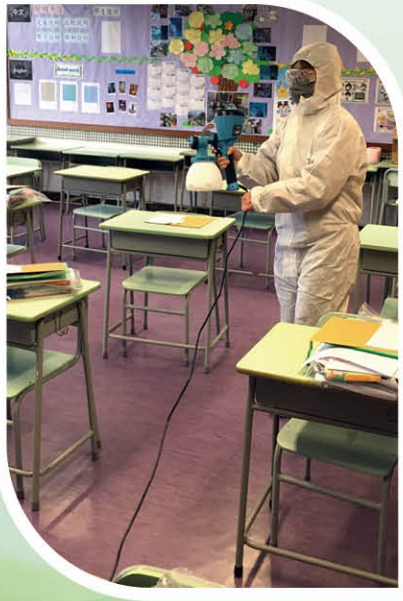

常規課後清潔及消毒



課室清潔

- 抹黑板及其他教學白板
- 用稀釋漂白水清抹學生桌椅、教師電腦桌、儲物櫃櫃面、垃圾桶外側及蓋
- 清理學生桌抽屜內垃圾，如紙碎、鉛筆擦膠碎等
- 每天掃地及拖地，及用合適清潔劑清走污漬
- 清理垃圾桶，並更換垃圾袋
- 將所有學生桌椅整齊排列至原位



廁所清潔

- 用合適清潔劑清洗座廁、尿兜、洗手盆、水龍頭、水喉管
- 掃地及用合適清潔劑拖地
- 清理垃圾及更換垃圾袋
- 補充廁所內的消耗品
- 最終確保廁所整潔及環境清新

需要協助？有任何問題？

歡迎聯絡黃小組　查詢或致電 6364 3965

用家分享



佛教黃允畝中學
李鏡品校長

仔細規劃採購策略
提供優質國民及公民教育

公民教育和國民教育相關活動在學校中扮演著重要的角色，幫助學生培養良好的公民意識和國家觀念。為了有效地實施這些活動，學校可以透過招標及報價形式，物色適合的供應商合作。佛教黃允畝中學李鏡品校長將介紹採購時的注意事項和心得。

1 物色適切供應商途徑

– 人脈	可利用畢業生、教職員和其他學校的人脈，尋求推薦和建議。
– 口碑	評估供應商的口碑和信譽，例如通過查閱供應商的評論和回饋，與其他學校或機構的經驗交流等。
– 網上資訊	例如教育局網頁、社交媒體平台和專業論壇，尋找適合的供應商。

2 活動及課程與校情結合

– 度身訂造	供應商根據學校的特定需求和校情，制定活動／課程內容，以確保與學校的教育理念和價值觀相符。
– 全方位提升	設計全方位的活動／課程，涵蓋不同領域和形式，包括講座、培訓、實地考察等，幫助學生全面提升國民和公民教育方面的知識、技能和素養。

3 兩大成效

– 加強國民身份認同	加強學生對國家的認同感和身份認同，提高學生對國家歷史、文化和價值觀的了解，培養他們的國民意識。
– 建構公民形象	培養學生的公民意識和社會責任感，引導學生關注社會議題，提高他們的社會參與能力，並建立良好的公民形象。

4 有效減輕教職員工作量

– 行政成本	減輕學校的行政工作量，例如處理合約、文件和付款等事務，讓教職員可以專注於教學和學生支援。
– 時間成本	由供應商負責活動的策劃、籌備和執行，減輕教職員在這些方面的負擔，使他們可以專注於其他教學和學校事務。
– 管理成本	由供應商負責管理和監督，確保順利執行並達到預期效果，減少教職員的管理負擔。

採購小錦囊

活用公民科津貼　培養國民身份認同

推廣中華文化體驗活動津貼

支援學校提升學生對學習中華傳統文化的興趣，加強國民身份認同，幫助他們增進中華文化知識。

- 一筆過 30 萬元津貼
- 向每所公營學校及直資學校發放，學校可於 2026/27 學年或之前運用
- 津貼用途包括：
  - 舉辦有關中華文化的科本及跨科組學生學習 / 體驗活動或講座（如舉辦中華文化周 / 文化日；安排各類學習課程如書法、國畫、茶藝、朗誦、粵劇、中樂、中國舞；舉辦以中華文化為主題的講座 / 讀書會 / 閱讀活動）
  - 舉辦或資助學生參加有關中華文化的本地或內地的聯校活動或比賽
  - 舉辦或資助學生參加本地文化考察或參觀活動
  - 發展有關中華文化的課程
  - 採購及發展中華文化學與教資源，例如書籍、多媒體及電子教學資源，以提升學生學習中華文化的興趣
  - 資助學生及隨團教師前往內地，參加有關中華文化的交流活動

全方位學習及姊妹學校津貼

由 2025/26 學年起整合現有的「全方位學習津貼」、「姊妹學校計劃津貼」及「戶外教育營計劃」津貼，以提高運用津貼的靈活性、效益和協同效應，進一步支援學校豐富學生的學習經歷，以及推動與內地姊妹學校在學生、教師和學校管理層面的交流活動。

- 由 2025/26 學年起於每學年 10 月及 4 月分兩期向所有資助學校、按位津貼學校及直資學校發放。
- 由 2026/27 學年起，設有法團校董會的資助學校、官立學校及直資學校將納入「擴大的營辦開支整筆津貼」/「擴大的科目及課程整筆津貼」/「直資津貼」；未設有法團校董會的資助學校及所有按位津貼學校則繼續以獨立專項津貼形式發放。
- 供所有官立學校、資助學校（包括特殊學校）、按位津貼學校及直接資助計劃（直資）學校使用。
- 津貼用途包括：
  - 籌辦多元化的校本全方位學習活動及戶外教育營（如文化、藝術、體育、STEAM、人工智能、數字教育、價值觀教育及國民教育等範疇），豐富學生在課堂以外的學習經歷；
  - 舉辦內地及「一帶一路」沿線國家 / 地區的考察交流，以及學生、教師和學校管理層面的內地姊妹學校交流活動；
  - 津貼學生參與本地或境外全方位學習活動的費用（包括交通、住宿、門票、報名費及隨團教師開支等）；
  - 採購服務（如聘用專業人士或教練協助舉辦活動）及購置推動全方位學習或姊妹學校交流所需的物資、器材與設備。

我的行動承諾
加強版（第二階段）

最高可申請
30萬資助

教育傳媒 EDUCATION MEDIA

為進一步協助學校加強國民教育、國家安全教育、媒體資訊素養教育、以及促進學生身心健康，教育傳媒推出嶄新電子學習平台，讓老師和學生可以透過電子教學和電子學習的形式，隨時隨地互動學習相關知識。

國家安全教育校本課程

根據教育局的《香港國家安全教育課程框架》，按校情為學校製作校本國安教育課程。

資訊素養課程

提供「校本媒體和資訊素養課程」，培養學生明辨慎思與發布資訊的基本能力。

促進學生身心健康

為學校設計各類活動及工作坊，加強培育相關價值觀，促進身心靈健康發展。

參與學校分享成功心得



《GoodSchool 教育平台》



《香港教育雜誌》

電子學習平台

教育傳媒專業背景 — 借由長期經營教育雜誌，深入教育界，精準掌握趨勢與教學現場需求。

AI智能技術賦能 — 結合人工智能技術，提供智能分析、個性化推薦、自動化評估等先進功能。

一站式解決方案 — 平台與課程內容完美結合，無需整合多個系統。

數據驅動教學 — 完整的學習數據分析，幫助教師做出更明智的教學決策。

靈活校本化 — 可加入校本資料，打造符合學校特色的學習平台。

持續技術支援 — 專業團隊提供技術支援，確保平台穩定運行。

查詢聯絡：3612 9743 / 6655 3843 任小姐

國民教育微課課程包



給高小（KS2）及初中（KS3）老師

課堂時間有限
國民教育內容卻愈來愈多，難以逐一鋪陳。

備課時間不足
素材還要自行篩選、剪裁、出題。

資源分散
缺乏按階段、按範疇系統編排的教材。

評估靠人手
工作紙、批改、回饋佔用大量時間。



一套已經分好級、控制好長度、配好評估的內容。

360 節微課 × 1,800 道題目

國民教育課程包，提供一條從「內容」到「課堂」的短路徑。學習內容切成小份量，讓學生每日持續吸收，並定期以測驗自我檢測。

課程包的三大優勢

01 完全對齊教育局國民教育課程框架

範疇	KS2 單元	KS3 單元
憲制秩序、安全與法治	《基本法》基礎認知、中央與特區關係、公民權利與義務、國家象徵	《憲法》起源與重要性、「一國兩制」原則與實踐、憲制關係、國家安全與法治
國家歷史與文化認同	中國歷史故事與人物、傳統節日與習俗、地理與名勝古蹟	中國歷史重要時期、中華文化遺產與傳承、歷史探究方法
現代發展與戰略地位	中國現代成就、粵港澳大灣區與家國地理	中國經濟與科技發展、大灣區發展與香港定位
全球視野與國際責任	中國與世界、全球公民與責任、國家成就與國際地位	中國外交與國際關係、全球治理與人類命運共同體

KS2 共 12 單元/ 180 節；KS3 共 12 單元/ 180 節

完整覆蓋課程文件所列的全部範疇，不需要老師自行拼湊資源。



02 長度精準控制，符合微課堂節奏

一段微課的內容可在 3 - 5 分鐘內讀完

- 課堂導入（5分鐘）
- 翻轉課堂的課前材料
- 升旗禮 / 國旗下的講話後的延伸閱讀
- 班主任課的專題小單元

短，不是內容淺；而是每一句都承載一個可教學、可評估的知識點。

03

每節配 3 - 4 道 MC 題，評估即時閉環

每一節微課後緊接 3 - 4 道選擇題

微課 ＋ 即時測驗 ＝ 不需額外準備工作紙



學生完成後即可獲得學習即時反饋，
老師在後台即可掌握全班作答情況。



三種使用場景

由課堂到全場境學習

- 課堂即時教學
- 課前預習 / 課後鞏固
- 全方位學習活動延伸

為什麼是現在

「精準」和「即時可用」仍然是缺口

國民教育資源的「量」正在快速增加，但真正能在課堂內落地的內容仍然不足。
我們已經完成了最耗時的內容開發工作——**360 節微課、1,800 道題目、24 個單元、完整對齊課程框架。**

今天訂閱，明天可用，後天見成效

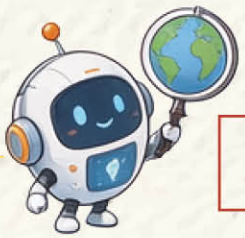

國民教育教學方案

立即預約免費示範



YADA
青年耀進發展協會
Youth Advancement and Development Association

www.yada.hk　info@yada.hk　6887 6400

愛國教育 — 主題佈置 —

校本特色設計製作　一站式送貨安裝

1. **校本特色愛國教育設計製作**
   提供愛國教育易拉架、展板及橫額製作服務
2. **一站式製作、送貨及安裝服務**
   省時省力，減輕學校佈置負擔
3. **快速打造愛國教育主題展區**
   營造濃厚愛國教育氛圍，展現校園特色

教育傳媒特別為香港學校提供製作具有校本元素的愛國教育易拉架、展板及橫額。產品套餐包送貨安裝一站式服務，既能在校園內營造濃厚的愛國教育氛圍，亦減省老師與工友製作及佈置的工作量，讓同學透過認識國家英雄事蹟加深國民身份認同，留下深刻學習回憶；家長接送孩子時亦可一同拍照打卡，分享至社交媒體，共同傳遞正能量，強化愛國教育成效。





產品更可靈活配合國家安全教育日、國慶日、回歸紀念日等重要日子，協助學校迅速佈置主題教育展區，開展專題學習、主題集會及校園巡禮等活動，讓愛國教育與國家安全教育更有系統、更具感染力地融入日常校園生活。





教育傳媒 EDUCATION MEDIA
聯絡方法：
教育傳媒集團有限公司
Whatsapp / 電話：(852) 6655 3843
地址：九龍長沙灣永康街63號13樓5室(Global Gateway Tower)
電話：(852) 3612 9743　傳真：(852) 3020 5738
電郵：cs@edumedia.hk

總結活動經驗
解決四大困難



聖士提反堂中學
麥偉麟校長

舉辦學校校慶、開放日等活動，學校要投放大量人手資源於活動統籌、場地佈置、刊物製作等方面，教職員要花不少時間、心血，讓慶典順利完成。麥偉麟校長總結了箇中經驗，分享如何通過物色合適的合作夥伴，解決活動中遇到的四大困難。

困難 1：項目繁多，難以掌握進度

麥校長表示：「教學團隊日常需負責本身的教學工作，要兼顧慶典預備工作，由於項目內容繁複，大大增加他們的工作量。」部分工序如邀請卡、活動 Backdrop 更需要老師親自負責設計、製作和招標等工序，加重老師負擔。校方未來可物色活動公司，對整個活動作統一統籌，無需老師憂心，從而釋放空間讓師生預備慶典表演、攤位遊戲等，一舉多得。

困難 2：需尊重老師專業，釋放空間

單靠教職員統籌校慶，他們需在自己的專業崗位以外，花大量時間、精力了解眾多項目進程，亦未必具備印刷規格的專門知識，因此光是預備時間，就可能達半年甚至一年之久。此外，大規模的學校活動每數年才舉行一次，一旦學校有相關人事變動，便難以將以前的經驗傳承給新的教職員。麥校長指出，具豐富學界經驗的活動公司可同時主導規劃、設計、印刷等各方面項目，並給予校方實用的回饋，以最有效率的方式統籌活動。

困難 3：需集中設計製作，統一風格

學校在設計活動時，會在用色、風格互相配合呼應，達致和諧美觀的效果。專業的設計公司有豐富經驗的設計師，除了給予學校成功案例示範，亦可提供新的設計觸覺供校方參考，將學校的設計概念實體化、美觀化，加上不限修改次數，保證做到讓校方滿意的結果，盡善盡美，也不用加重視藝科老師的工作量，畢竟老師的專業是上課教導學生，而製作設計屬於另一項專業工作，各有專業所長。

困難 4：報價程序繁複

由於校慶需要的佈置、印刷品眾多，包括場刊、打卡位 Foamboard、門票、易拉架等，至少需由五、六間公司分別負責，費時失事。麥校長表示，學校可以使用統一活動招標形式，包括所需要的服務和產品，減省了學校的行政成本。直接對口活動統籌負責人，隨時可以了解進度和質素，也讓老師可安心在教學上發揮專業。合作公司更需兼顧印刷品、物流的進度及質素，保證成品準時到達，令學校安心。

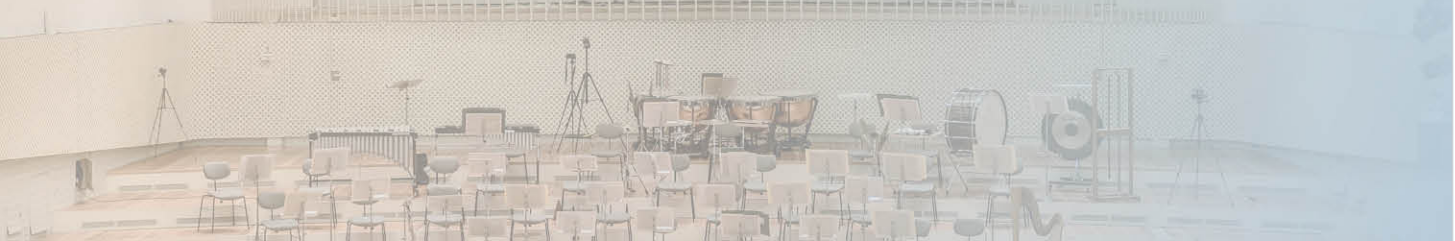

採購小錦囊

節省時間成本　減輕老師負擔

當學校需要統籌大型活動時，可與具學界經驗的專業活動公司合作，由對方主導策劃統籌整個大型項目，既保證活動質素，又能節省老師時間成本，減輕老師負擔，一舉多得。除了一般教學活動，學校亦有不少活動項目，需要進行大型統籌及場地佈置，例如：

校園開放日

開放日舉辦當天，家長可帶同子女到心儀學校，親身了解學校的校園環境和校風。透過學校精心統籌當日的多元體驗活動，家長可與師生接觸，充份掌握該校的教學特色。

周年校慶

校慶乃年度盛事，從校慶標誌、場刊到門票等，均涉及設計及印刷工序。此外，當日的表演節目亦需要事前悉心策劃及綵排，確保表演時萬無一失。

畢業典禮

畢業典禮是學生的重要里程碑，不僅代表過去努力的肯定，也是對未來挑戰的期待，透過具意義的典禮和畢業冊，標誌着一段旅程的結束，與及新篇章的開啟。

節日慶祝

適逢聖誕節、中秋節等節日，學校可籌辦節日晚會，透過充滿中西文化的攤位遊戲，寓教學與娛樂，同時提升學生的語言水平。









教育傳媒
EDUCATION MEDIA

全方位校慶活動配套支援服務

** 教育傳媒提供顧問服務，為學校建議善用資源、津貼，並配對相關業界組織，更有效率地統籌大型活動 **

刊物設計及紀念品製作	數碼電子
校慶 Logo 設計	校慶網頁
製作校慶特刊	學校宣傳片拍攝
邀請函、連信封設計	電子校史廊平台
校慶場刊	學校印刷書籍數碼化 （書籍電子化、數碼搜尋、大數據分析）
設計、製作紀念品	**宣傳**
場地佈置及設計	校慶宣傳報道
設計、製作校史廊展版	粉紙印刷校慶宣傳報道版面
設計、製作 Backdrop	後續宣傳 （例如：校長、嘉賓、學生、老師心聲短片製作）
設計、製作 Foamboard	網站及社交媒體宣傳
設計、製作 Banner	**項目統籌**
設計、製作 Foamboardprops	校慶及開放日統籌
門口宣傳設計	典禮內容及開幕式設計
開放日指示牌	遊戲區及課室展覽設計
場地佈置 （鋪設紅地毯、氣球、音響燈光、表演台設計籌備）	校慶當天拍照及影片拍攝
訂製紅地毯、枱布、簽名紙	校園清潔

聯絡方法： **教育傳媒集團有限公司**
Whatsapp/ 電話：（852）6655 3843 任小姐
地址：九龍長沙灣永康街 63 號 13 樓 5 室（Global Gateway Tower）
電話：（852）3612 9743　**傳真：**（852）3020 5738
電郵：cs@edumedia.hk

活動統籌及場地佈置

教育傳媒具備策劃及製作大型活動的經驗，為學校籌辦校慶、開放日、活動成果展示活動時，能得心應手，為學校節省時間及人手，達到最好的效果。

教育傳媒
EDUCATION MEDIA







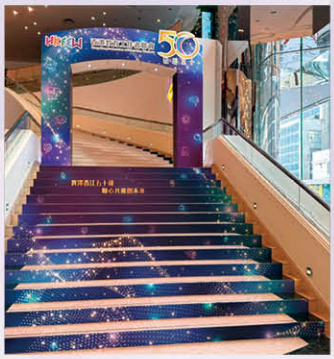









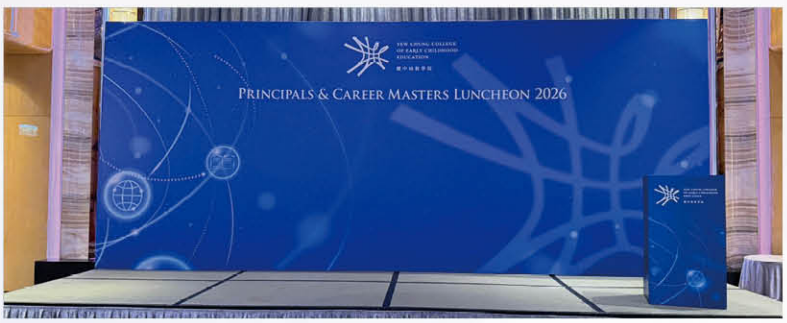





















聯絡方法： 教育傳媒集團有限公司
Whatsapp/ 電話：（852）6655 3843 任小姐
地址：九龍長沙灣永康街 63 號 13 樓 5 室（Global Gateway Tower）
電話：（852）3612 9743　傳真：（852）3020 5738
電郵：cs@edumedia.hk

活動宣傳用品

傳單及遊戲紙











手舉牌













































其他製作設計

易拉架及展板



海報、港鐵及巴士廣告



聯絡方法： 教育傳媒集團有限公司
Whatsapp/ 電話：（852）6655 3843 任小姐
地址：九龍長沙灣永康街 63 號 13 樓 5 室（Global Gateway Tower）
電話：（852）3612 9743　傳真：（852）3020 5738
電郵：cs@edumedia.hk

活動紀念品製作

教育傳媒為學校製作不同紀念品，從設計到製作成品全程跟進，包括鎖匙扣、書籤、打卡位、手舉牌等，既可於大型場合、開放日展示，又能作為紀念品和禮品致送，推廣學校形象，減輕老師跟進繁瑣工作的時間。































聯絡方法： 教育傳媒集團有限公司
Whatsapp/ 電話：（852）6655 3843 任小姐
地址：九龍長沙灣永康街 63 號 13 樓 5 室（Global Gateway Tower）
電話：（852）3612 9743　傳真：（852）3020 5738
電郵：cs@edumedia.hk

精彩校園 歡聚每一刻

以創意主題佈置 為校園留下美好回憶



聖誕節主題展版



新年 • 醒獅主題



新年 • 生肖主題

校園節慶展板套餐

一站式設計製作·省時省力更省心

為迎接不同的節慶日子，教育傳媒特別為學校提供製作具有校本元素的精美節慶活動展板。展板套餐包送貨安裝一站式服務，既能增添校園節日熱鬧氣氛，也減省老師、工友製作和佈置的工作量，給同學留下美好回憶，更能讓家長在接送孩子回校時，一起拍照打卡留念，齊齊發送至社交媒體，增添節日歡樂。

教育傳媒 EDUCATION MEDIA

聯絡方法：
教育傳媒集團有限公司
Whatsapp / 電話：(852) 6655 3843

節慶展板不限於聖誕節和農曆新年，如需佈置展板慶祝大型節慶如復活節、中秋節等，皆歡迎隨時查詢、報價。

用家分享

專業攝製　提升製作效率

專業視角 呈現校園亮點



東華三院港九電器商聯會小學
鄭月嫦校長

學校透過製作校刊、網頁、宣傳橫幅、影片及相片等，讓家長全面認識學校的學習環境、教學優勢與校園設施。然而，僅由教師及教學助理負責拍攝與製作，不僅加重其工作負擔，作品亦難以彰顯學校的獨特性，未必能切合學校宣傳需求。東華三院港九電器商聯會小學長期與專業製作團隊合作，透過團隊的精心策劃與拍攝，有效向家長展現學校的辦學特色。

策劃主題場景 切合學校所需

以影像敘事能清晰呈現學校的最新發展，配合文字編排，可製作多元化的主題刊物，靈活回應學校各類宣傳需求。專業攝製團隊善於捕捉最佳角度，透過場景設計與畫面構圖，以影像講述校園故事，而非單純拍攝個人照或集體照，讓每幅作品都有清晰焦點。專業團隊拍攝的相片畫質清晰、色調鮮明，無論刊載於校刊還是展示於網站，均能吸引家長關注。

專業統籌拍攝 高效有序

影片製作同樣需要專業技巧。由教職員自行拍攝的影片，成品偏向紀實記錄，內容包羅萬象，卻缺乏亮點與焦點，難以突出學校的獨特之處。在與專業團隊合作時，團隊會先與學校商討拍攝主題與大綱，提供專業意見，並協助挑選合適道具與場景，引導師生重現日常學習情境，既節省拍攝時間，也讓流程更有序。後期製作加入特效與剪輯，能進一步凸顯活動主題。整個拍攝流程可於四小時內完成，不干擾正常課堂秩序，效率極高。

一站式影像服務 物有所值

學校的相片與影片應用場景廣泛，因此專業團隊拍攝時會兼顧素材的多元用途，方便學校靈活運用。團隊更提供無限次影片修改服務，實現一站式製作後勤支援，讓學校更為放心。鄭校長認為，以合理的費用，便能透過專業影像展現學校的獨特優勢，讓家長更了解校園點滴，確實物有所值。

學校影片、相片拍攝

GoodSchool

短片拍攝

影片免費於 GoodSchool 網站及 YouTube 頻道播放

無限制修改次數

教育傳媒特地為學校製作精美短片，分享不同學校的教學特色。讓家長瀏覽 GoodSchool 網站的時候，可尋找心儀學校的資訊。GoodSchool 電子平台更新增簡體中文網站 goodschoolhk.cn，讓全國家長能接收香港學校最新發展和資訊。拍攝短片亦會刊於雙周刊《香港教育雜誌》作介紹。

YouTube

您可以透過瀏覽教育傳媒頻道，觀看更多與學校相關的影片。



富亨浸信會呂郭碧鳳幼稚園

互動教學模式，
促進自主學習。



樂善堂梁銶琚學校（分校）

樂在啟發潛能，
善導每個孩子。



東華三院李東海小學

盡展才能，
建立成功經歷。



浸信會孔憲紹天虹小學

從閱讀中學習，
建立興趣習慣。



天主教柏德學校

創新思維，
盡展潛能。



東華三院伍若瑜夫人紀念中學

發展體育技能，
培養積極態度。



東華三院港九電器商聯會小學

多元學習模式，
推動全面發展。



宣道會葉紹蔭紀念小學

全方位學習經歷，
成就全人教育理念。



鳳溪第一小學

暢遊知識世界，
提升學習效能。



孔教學院大成何郭佩珍中學

六育均衡發展，
達至全人教育。



漢華中學

繼往開來，
培育菁英。



循理會白普理循理幼兒學校

學習英語，
增加趣味體驗。

初夏即事
SUMMERY CREATION

校園電視台訓練
校園小記者訓練
學校錄像製作







課程主題

媒體資訊素養
記者技巧：採訪及專訪、撰稿及報導
創意思維攝影書及短片隨影創作
劇本創作及寫作技巧

攝影器材基本操作
燈光及音效



短片拍攝流程體驗
平面設計及美術指導
後期製作
（包括調色及混音等）

配合學校自由組合

適用於多個校園津貼計劃

自主語文學習（普通話）一筆過津貼
自主語文學習(英文)一筆過津貼
全方位學習津貼

一次性多媒體創意體驗班

$2500/次　90分鐘

短期課程	學期課程
$1480/小時	$980/小時
10小時起	50小時起

School Video Storytelling
校園錄像製作

專業攝製團隊，可提供航拍、360全景、動畫等等多種製作效果

動態相片集
校歷回顧、活動相片回顧

資料性介紹片
學科介紹、活動回顧、資訊性宣傳片

活動精華及記錄
運動、表演藝術、匯演、活動日等記錄

形象宣傳片及校慶微電影
形象宣傳、校慶宣傳、組別或校隊展示





學生得獎作品

《補位》



開心頻道FunChannel「香港印記」短片比賽2024
校際組 冠軍

《少年之RESTART!Loop!》



仁愛堂YES青年學院舉辦「笑年日記」微電影比賽
中學組 冠軍、最佳編劇獎、最佳剪接獎

《團圓一瞬》



「三代同堂 我們與愛的聯繫 健康就是財富」中小學生短片大賽
中學組 亞軍



課程完成後均會頒發證書，引薦參與比賽、成果展及頒獎禮！
嘉許學生作品！為校爭光！

影像故事製作及多媒體創意訓練
6443 6446 (李小姐)
hello@summerycreation.com
www.summerycreation.com

供應商名稱		聯絡電話
創新教育傳訊		
教育傳媒集團有限公司	Education Media Group Limited	(852) 3612 9743
刊物製作及印刷		
教育傳媒集團有限公司	Education Media Group Limited	(852) 3612 9743
富士膠片商業創新香港	FUJIFILM Business Innovation Hong Kong	(852) 6112 5884
STEM 支援		
阿思丹	ASEEDER	(86) 134 2132 1527
青年耀進發展協會	Youth Advancement and Development Association	(852) 6887 6400
迪嘉創科技有限公司	Decatron Innovation Limited	(852) 3955 9690
I Can Code Limited		(852) 6192 2862
香港馬灣公園挪亞方舟	Hong Kong Ma Wan Park Noah's Ark	(852) 3411 8714
粵橋文化交流有限公司	Can-bridge International Culture Service Company Limited	(852) 4763 2597
資訊科技支援		
教育傳媒集團有限公司	Education Media Group Limited	(852) 3612 9743
香港企保有限公司	Ensec Solutions Hong Kong Limited	(852) 2343 6884
青年耀進發展協會	Youth Advancement and Development Association	(852) 6887 6400
愛普生香港有限公司	Epson Hong Kong Limited	(852) 2827 8711
看漢教育服務有限公司	KanHan Educational Services Limited	(852) 2865 3800
利齊科技有限公司	Reach Technology Solutions Limited	(852) 5501 2625
語文支援		
香港語言研究中心	Hong Kong Language Studies Centre	(852) 2782 6922
香港普通話研習社	Xianggang Putonghua Yanxishe	(852) 2391 7379

供應商名稱		聯絡電話
遊學交流、海外升學顧問		
教育傳媒集團有限公司	Education Media Group Limited	(852) 3612 9743
旅遊製作有限公司	Travel Tailor Limited	(852) 9614 3201
學校設備維修、校舍裝修		
教育傳媒集團有限公司	Education Media Group Limited	(852) 3612 9743
利齊科技有限公司	Reach Technology Solutions Limited	(852) 5501 2625
原建築設計事務所	NIL Studio Ltd.	(852) 9352 9617
香港理想文化有限公司	Hong Kong Ideal Culture	(852) 8491 7867
製作教材、教具		
教育傳媒集團有限公司	Education Media Group Limited	(852) 3612 9743
穩健國際實業有限公司	Team Work International Industrial Co., Limited	(852) 2951 9960
智聯雲端科技有限公司	Smartline Information Systems Limited	(852) 5313 7646
校園清潔、防疫用品		
優雅麗清潔服務有限公司	Uneed Cleaning Service Limited	(852) 6364 3965
國民、公民教育活動及支援		
教育傳媒集團有限公司	Education Media Group Limited	(852) 3612 9743
青年耀進發展協會	Youth Advancement and Development Association	(852) 6887 6400
活動統籌、場地佈置		
教育傳媒集團有限公司	Education Media Group Limited	(852) 3612 9743
學校影片、相片拍攝		
教育傳媒集團有限公司	Education Media Group Limited	(852) 3612 9743
初夏即事創作有限公司	Summery Creation Ltd.	(852) 6443 6446

教育雲鏈計劃

「教育雲鏈計劃」是一個以共贏、共享為核心的教育資訊授權合作網絡：「教育」是本心，「雲」是載體與渠道，「鏈」是串聯與賦能。三者合一，象徵我們致力於以網絡為紐帶，鏈結兩地教育資源，打造一個縱深交織的資訊生態系統。這並非單純的內容轉載，而是一場教育影響力的「生態共構」。

教育傳媒深耕實體校園八載，累積深入學校專訪、權威政策分析及真摯師生故事。線上端 GoodSchool.hk 每月約 130+ 萬瀏覽量，成全港升學資訊重要樞紐；並於深圳成立公司拓展大灣區業務，GoodSchoolHK.cn 已取得 ICP 備案，合規服務跨境教育需求。現透過嚴謹授權，開放內容予潛力教育平台，讓優質內容價值倍增。

「教育雲鏈計劃」參與網站

- 教育傳媒
- GoodSchool
- GoodSchool CN
- SchoolABC.hk
- HappySchool.hk
- Schoolinfo.hk

我們目前已獲得 SchoolABC.hk、HappySchool.hk 及 Schoolinfo.hk 等深具影響力的教育入口網站的正式授權合作。家長不再需要東奔西跑，學生不再迷失於零散的碎片資訊——權威的升學攻略、即時的校園動態、前瞻的教育趨勢，將如鏈條般環環相扣，精準且溫暖地送達每一位需求者的眼前。

我們歡迎更多網站及社交媒體加入「教育雲鏈計劃」的行列，
詳情請與教育傳媒任小姐聯絡
Whatsapp / 電話：(852) 6655 3843

深圳市全港教育資訊有限公司
(教育傳媒附屬公司)

一站式

營運內地社交媒體方案

小紅书

拓展大灣區教育版圖、搭建粵港教育交流橋樑、
深化兩地教育資源對接與協同發展。

提供一站式社交媒體解決方案

免煩惱 代辦開戶

小紅書、抖音、微信視頻號官方帳號申請開通

免煩惱 代辦營運

製作內容：教學特色、日常發布、突出專業形象

合作夥伴

中國聯通 China unicom

教育專享

中國內地及香港兩地2年電訊計劃
月費$145享60GB數據

- 一卡兩號・無需換卡
- 流量充足・價格實惠
- 網絡穩定・暢快連線

客戶上台時需出示教職員員工證明、經由香港教育局核發之學校註冊證明書或商業登記證。優惠期有限至另行通知，另受條款及細則約束。

無需學校調配額外人手，節省人力及營運開支。由專業團隊統籌營運，建立學校專業線上品牌形象。

(852) 62138776 陳小姐 ivy@edumedia.hk

深圳市羅湖區南湖街道嘉北社區迎春路3號海燕大廈24層2407室